

SOMMARIO

Bollettino Ufficiale degli
Idrocarburi e la Geotermia
Anno L – N° 3

Direttore responsabile:
GILBERTO DIALUCE

Redazione:
MARIA BEATRICE DE AMICIS

Grafica e impaginazione:
OMBRETTA COPPI

AVVERTENZE

- IDROCARBURI – Attività di ricerca e coltivazione in terra e in mare
- MERCATO DEL GAS NATURALE - Attività di stoccaggio
- GEOTERMIA - Attività di ricerca e coltivazione
- LEGGI, DECRETI, DISPOSIZIONI E COMUNICATI
- REGIONE SICILIA
- DATI STATISTICI
- INDIRIZZI
- ELENCHI ISTANZE
- APPENDICE: INDICI - ELENCHI

AVVERTENZE Pag. 5



IDROCARBURI

TITOLI MINERARI RICHIESTI O CONCESSI NELLA TERRAFERMA

■ ISTANZE DI PERMESSO DI RICERCA

ISTANZE DI PERMESSI

- **OSSOLA** – Istanza di permesso di ricerca (Bergamo, Lecco, Milano) – Società Po Valley Operations Pty Pag. 6
- **MASSERIA MANFREDI** – Istanza di permesso di ricerca (Pescara) – Società Compagnia Generale Idrocarburi Pag. 8





ISTANZE DI RETTIFICA

- **CIPRESSI** – Istanza di rettifica della domanda di permesso di ricerca (Pescara, Teramo) – Società ENI (r.u.) Pag. 10

DETERMINAZIONI DI RIGETTO

- **CASTELNUOVO** – Determinazione ministeriale 6 febbraio 2006, n. 2258, di rigetto totale dell'istanza di permesso di ricerca (Ancona, Macerata) – Società Geogas Pag. 11

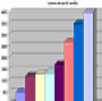
	<p> PERMESSI DI RICERCA</p> <p>DECRETI DI CONFERIMENTO</p> <ul style="list-style-type: none"> ▪ MONTEMARCIANO – Decreto ministeriale 24 febbraio 2006 di conferimento del permesso di ricerca (Ancona) – Società SARP <i>Pag. 11</i>
	<p> ISTANZE DI CONCESSIONE DI COLTIVAZIONE</p> <p> CONCESSIONI DI COLTIVAZIONE</p> <p>ISTANZE DI RIATTRIBUZIONE</p> <ul style="list-style-type: none"> ▪ TOMBOLO – Istanza di riattribuzione della concessione di coltivazione (Livorno, Pisa) – Società SIM <i>Pag. 16</i> <p>TITOLI MINERARI RICHIESTI O CONCESSI NEL SOTTOFONDO DEL MARE TERRITORIALE E DELLA PIATTAFORMA CONTINENTALE</p> <p> ISTANZE DI PERMESSO DI RICERCA</p> <p> PERMESSI DI RICERCA</p> <p> ISTANZE DI CONCESSIONE DI COLTIVAZIONE</p> <p>ISTANZE DI CONCESSIONE</p> <ul style="list-style-type: none"> ▪ d38A.C-.AG – Istanza di concessione di coltivazione (Mare Adriatico, Zona A) - Società ENI ed Edison <i>Pag. 16</i> <p> CONCESSIONI DI COLTIVAZIONE</p>
	<p style="text-align: center;">MERCATO DEL GAS NATURALE</p>

	GEOTERMIA ATTIVITA' DI RICERCA E COLTIVAZIONE DI RISORSE GEOTERMICHE
	LEGGI, DECRETI, DISPOSIZIONI E COMUNICATI
	DISPOSIZIONI E COMUNICATI COMUNICATI
	<ul style="list-style-type: none"> ▪ TOMBOLO – Comunicato del 22 febbraio 2006 relativo all'istanza della Società SIM di riattribuzione della concessione <i>Pag. 19</i> ▪ ISTANZE DI PERMESSI DI RICERCA – Comunicato del 27 febbraio 2006 inerente le modalità di presentazione delle istanze di permessi di ricerca <i>Pag. 19</i>
	REGIONE SICILIA
	DATI STATISTICI
	INDIRIZZI
	<ul style="list-style-type: none"> ● MINISTERO ATTIVITA' PRODUTTIVE <i>Pag. 24</i>
	ELENCHI DELLE ISTANZE
	<ul style="list-style-type: none"> ● ISTANZE DI PERMESSO DI RICERCA IN TERRA <i>Pag. 25</i> ● ISTANZE DI PERMESSO DI RICERCA IN MARE <i>Pag. 27</i>

- ISTANZE DI CONCESSIONE DI COLTIVAZIONE IN TERRA Pag. 27
- ISTANZE DI CONCESSIONE DI COLTIVAZIONE IN MARE Pag. 27
- ISTANZE DI CONCESSIONE DI STOCCAGGIO Pag. 28



APPENDICE

1) INDICI

- PERMESSI DI RICERCA DI IDROCARBURI IN TERRA E IN MARE
- CONCESSIONI DI COLTIVAZIONE IN TERRA E IN MARE
- CONCESSIONI DI STOCCAGGIO
- PERMESSI DI RICERCA DI RISORSE GEOTERMICHE
- CONCESSIONI DI COLTIVAZIONE DI RISORSE GEOTERMICHE

2) ELENCHI DEI TITOLI

- PERMESSI DI RICERCA DI IDROCARBURI IN TERRA
- PERMESSI DI RICERCA DI IDROCARBURI IN MARE
- CONCESSIONI DI COLTIVAZIONE DI IDROCARBURI IN TERRA
- CONCESSIONI DI COLTIVAZIONE DI IDROCARBURI IN MARE
- CONCESSIONI DI STOCCAGGIO
- PERMESSI DI RICERCA DI RISORSE GEOTERMICHE
- CONCESSIONI DI COLTIVAZIONE DI RISORSE GEOTERMICHE

3) ELENCO DELLE DITTE

- TITOLARI, RAPPRESENTANTI UNICHE E CONTITOLARI DI TITOLI MINERARI PER LA RICERCA E LA COLTIVAZIONE DI IDROCARBURI E DI RISORSE GEOTERMICHE

AVVERTENZE

Al fine di agevolare la consultazione delle istanze e dei provvedimenti citati con il loro numero di pubblicazione nel *Bollettino Ufficiale degli Idrocarburi e della Geotermia*, si riportano qui di seguito i numeri di pubblicazione che contrassegnano le istanze ed i provvedimenti pubblicati in ciascun numero del *B.U.I.G.*

BOLLETTINO			NUMERI DI PUBBLICAZIONE		BOLLETTINO			NUMERI DI PUBBLICAZIONE	
Anno	Numero	Data di pubblicazione	dal numero	al numero	Anno	Numero	Data di pubblicazione	dal numero	al numero
XLIV	1	31 gennaio 2000	1	20	XLVII	7	31 luglio 2003	89	100
XLIV	2	29 febbraio 2000	21	33	XLVII	8	31 agosto 2003	101	118
XLIV	3	31 marzo 2000	34	44	XLVII	9	30 settembre 2003	119	124
XLIV	4	30 aprile 2000	45	72	XLVII	10	31 ottobre 2003	125	135
XLIV	5	31 maggio 2000	73	77	XLVII	11	30 novembre 2003	136	144
XLIV	6	30 giugno 2000	78	98	XLVII	12	31 dicembre 2003	145	167
XLIV	7	31 luglio 2000	99	115					
XLIV	8	31 agosto 2000	-	-	XLVIII	1	31 gennaio 2004	1	10
XLIV	9	30 settembre	-	-	XLVIII	2	29 febbraio 2004	11	24
XLIV	10	31 ottobre 2000	-	-	XLVIII	3	31 marzo 2004	25	47
XLIV	11	30	-	-	XLVIII	4	30 aprile 2004	48	60
XLIV	12	31 dicembre 2000	-	-	XLVIII	5	31 maggio 2004	61	69
					XLVIII	6	30 giugno 2004	70	82
XLV	1	31 gennaio 2001	1	17	XLVIII	7	31 luglio 2004	83	87
XLV	2	29 febbraio 2001	18	-	XLVIII	8	31 agosto 2004	88	104
XLV	3	31 marzo 2001	-	-	XLVIII	9	30 settembre 2004	105	112
XLV	4	30 aprile 2001	-	-	XLVIII	10	31 ottobre 2004	113	119
XLV	5	31 maggio 2001	-	-	XLVIII	11	30 novembre 2004	120	147
XLV	6	30 giugno 2001	-	-	XLVIII	12	31 dicembre 2004	148	158
XLV	7	31 luglio 2001	-	-					
XLV	8	31 agosto 2001	-	-	XLIX	1	31 gennaio 2005	1	8
XLV	9	-	-	-	XLIX	2	28 febbraio 2005	9	19
XLV	10	31 ottobre 2001	-	-	XLIX	3	31 marzo 2005	20	32
XLV	11	30 novembre	-	-	XLIX	4	30 aprile 2005	33	43
XLV	12	31 dicembre	-	-	XLIX	5	31 maggio 2005	44	49
					XLIX	6	30 giugno 2005	50	71
XLVI	1	31 gennaio 2002	1	23	XLIX	7	31 luglio 2005	72	95
XLVI	2	28 febbraio 2002	24	27	XLIX	8	31 agosto 2005	96	107
XLVI	3	31 marzo 2002	28	43	XLIX	9	30 settembre 2005	108	113
XLVI	4	30 aprile 2002	44	72	XLIX	10	31 ottobre 2005	114	127
XLVI	5	31 maggio 2002	73	95	XLIX	11	30 novembre 2005	128	136
XLVI	6	30 giugno 2002	96	109	XLIX	12	31 dicembre 2005	137	155
XLVI	7	31 luglio 2002	110	123					
XLVI	8	31 agosto 2002	124	146	L	1	31 gennaio 2006	1	15
XLVI	9	30 settembre	147	166	L	2	28 febbraio 2006	16	34
XLVI	10	31 ottobre 2002	167	171	L	3	31 marzo 2006	35	43
XLVI	11	30 novembre	172	178					
XLVI	12	31 dicembre	179	205					
XLVII	1	31 gennaio 2003	1	8					
XLVII	2	28 febbraio 2003	9	24					
XLVII	3	31 marzo 2003	25	40					
XLVII	4	30 aprile 2003	41	64					
XLVII	5	31 maggio 2003	65	81					
XLVII	6	30 giugno 2003	82	88					

La delimitazione delle istanze, dei permessi e delle concessioni pubblicate sui BUIG è rappresentata esclusivamente dalle relative coordinate geografiche, pertanto le tavole allegate sono puramente indicative ed eventuali incongruenze con le suddette coordinate geografiche sono da considerarsi semplici imprecisioni grafiche.

Eventuali opposizioni o reclami avverso le istanze ed i provvedimenti pubblicati nel *B.U.I.G.*, redatte in carta legale, vanno indirizzate al Ministero delle attività produttive - Direzione generale dell'energia e delle risorse minerarie - Ufficio nazionale minerario per gli idrocarburi e la geotermia - Roma, Via Molise, 2 (C.A.P. 00187).

Si comunica inoltre che, per ovviare ai ritardi tecnici nella distribuzione e messa in vendita del *B.U.I.G.*, gli Operatori interessati alla tempestiva conoscenza dei dati di pubblicazione possono consultare le bozze di stampa o, in assenza, il sommario ed i piani topografici, presso la Redazione del *B.U.I.G.*, all'indirizzo suddetto, a partire dal 1° giorno del mese successivo alla data di pubblicazione del Bollettino stesso.

ATTIVITA' DI RICERCA E COLTIVAZIONE DI IDROCARBURI IN TERRA

ISTANZE DI PERMESSI DI RICERCA

ISTANZE DI PERMESSI DI RICERCA

NUMERO DI PUBBLICAZIONE: **35**.

Istanza di permesso di ricerca «OSSOLA» presentata dalla Società Po Valley Operations Pty (estratto).

Richiedente: Società PO VALLEY OPERATIONS PTY – Roma, Via Boncompagni, 47.

Data di presentazione dell'istanza: 17 febbraio 2006.

Denominazione convenzionale del permesso richiesto: «OSSOLA».

Ubicazione e delimitazione del permesso richiesto:

- *Province:* Bergamo – Lecco - Milano.

- *Fogli della Carta d'Italia alla scala 1: 100.000 (I.G.M.):* 32-33-45-46.

- *Coordinate geografiche dei vertici:*

<i>Vertice</i>	<i>Longitudine W Monte Mario</i>	<i>Latitudine N</i>
a	3° 08'	45° 46'
b	2° 55'	45° 46'
c	2° 55'	45° 43'
d	2° 53'	45° 43'
e	2° 53'	45° 38'
f	3° 08'	45° 38'
g	3° 08'	45° 39'
h	3° 09'	45° 39'
i	3° 09'	45° 40'
l	3° 10'	45° 40'
m	3° 10'	45° 44'
n	3° 09'	45° 44'
o	3° 09'	45° 45'
p	3° 08'	45° 45'

- *Superficie richiesta:* km² 297,60

L'istanza presentata risulta in concorrenza con l'istanza di permesso di ricerca «BARZANO» pubblicata nel B.U.I.G. Anno XLIX – N. 12.

Riproduzione del piano topografico del permesso richiesto: Tav. n. 1.

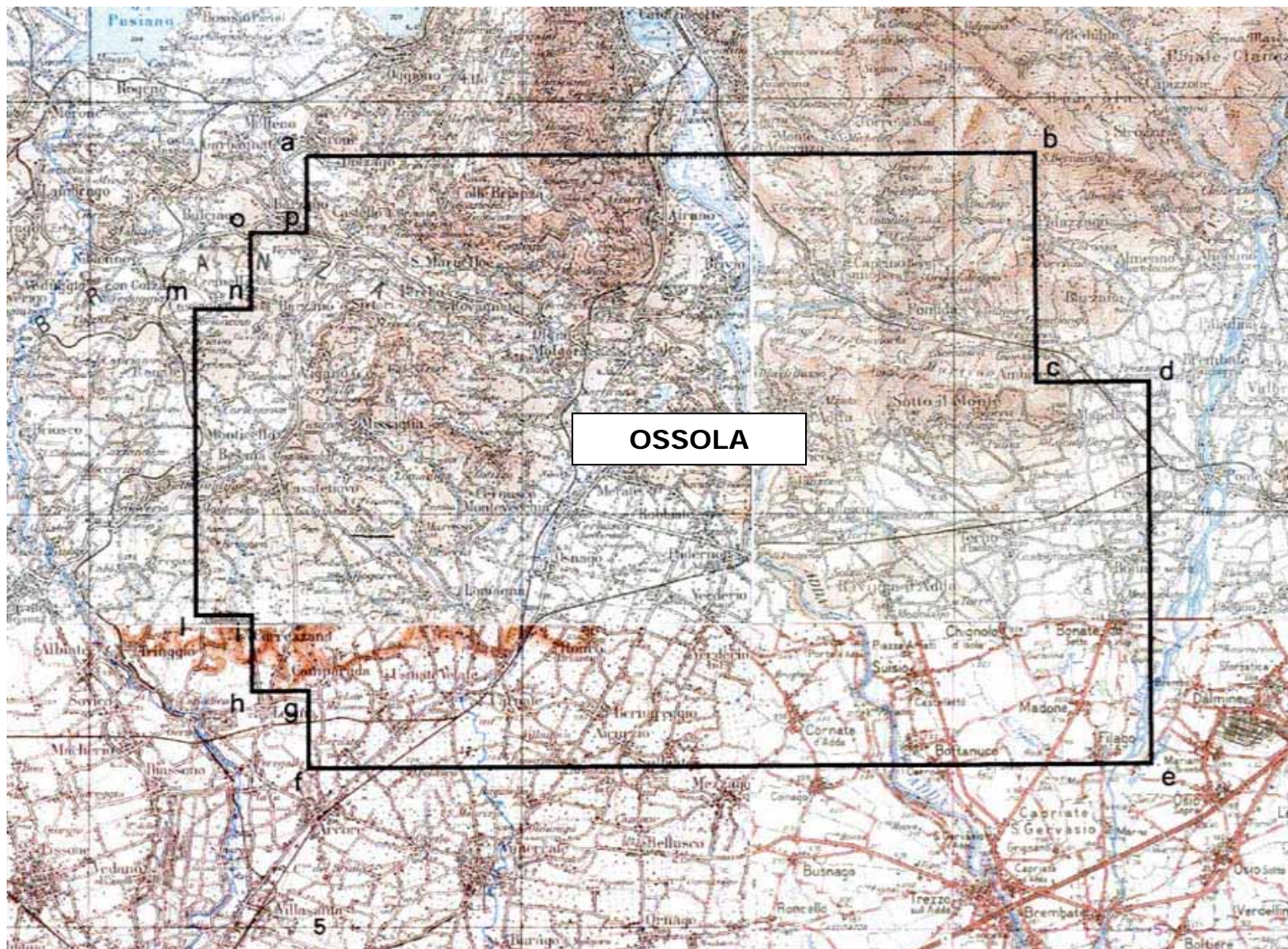

TAV. 1 – Istanza di permesso di ricerca OSSOLA

NUMERO DI PUBBLICAZIONE: **36**.

Istanza di permesso di ricerca «MASSERIA MANFREDI» presentata dalla Società Compagnia Generale Idrocarburi (estratto).

Richiedente: Società COMPAGNIA GENERALE IDROCARBURI – Roma, Via Cavour, 44.

Data di presentazione dell'istanza: 27 febbraio 2006.

Denominazione convenzionale del permesso richiesto: «MASSERIA MANFREDI».

Ubicazione e delimitazione del permesso richiesto:

- *Provincia*: Pescara.

- *Foglio della Carta d'Italia alla scala 1:100.000 (I.G.M.)*: 141.

- *Coordinate geografiche dei vertici*:

<i>Vertice</i>	<i>Longitudine E Monte Mario</i>	<i>Latitudine N</i>
a	1° 36'	42° 32'
b	1° 37'	42° 32'
c	1° 37'	42° 31'
d	Intersezione tra il parallelo 42° 31' e la linea di costa a bassa marea;	
e	Intersezione tra la linea di costa a bassa marea ed il meridiano 1° 43';	
f	1° 43'	42° 28'
g	1° 40'	42° 28'
h	1° 40'	42° 27'
i	1° 39'	42° 27'
l	1° 39'	42° 26'
m	1° 38'	42° 26'
n	1° 38'	42° 25'
o	1° 36'	42° 25'

Dal vertice *d* al vertice *e* il limite del permesso è rappresentato dalla linea di costa a bassa marea.

- *Superficie richiesta*: km² 78,65

Riproduzione del piano topografico del permesso richiesto: Tav. n. 2.

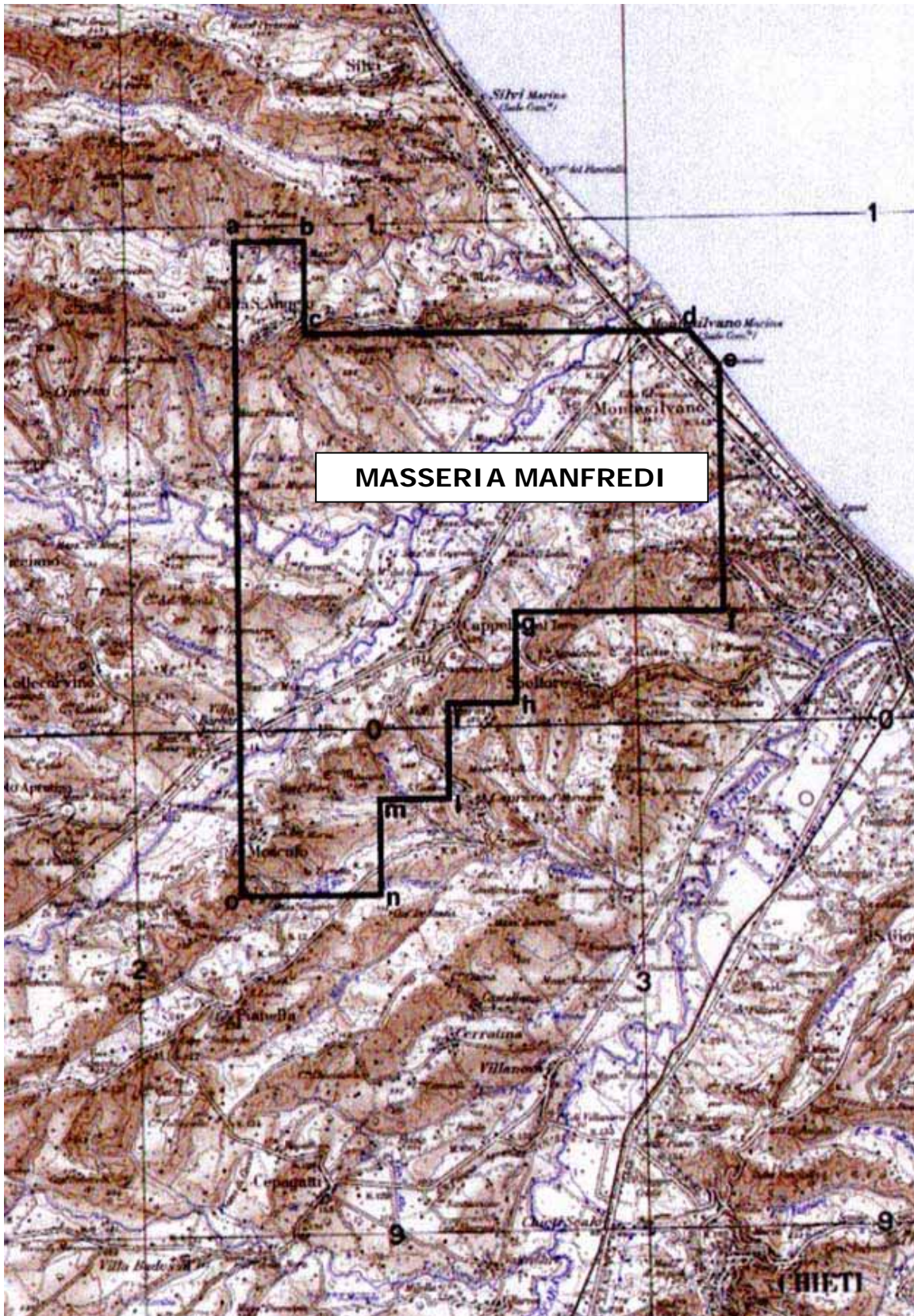

TAV. 2 – Istanza di permesso di ricerca MASSERIA MANFREDI

ISTANZE DI RETTIFICA

NUMERO DI PUBBLICAZIONE: 37.

Istanza di rettifica della domanda di permesso di ricerca «CIPRESSI» presentata dalla Società ENI (r.u.)
(estratto).

Con istanza pervenuta al Ministero delle Attività produttive il 3 febbraio 2006, la Società ENI, rappresentante unica delle contitolari della domanda di permesso di ricerca «CIPRESSI», ubicata nelle province di Pescara e Teramo, ha chiesto di rettificare le coordinate geografiche indicate nella domanda pubblicata nel B.U.I.G. Anno XLIX – N. 12, al n. 141.

Le coordinate geografiche rettificate, rilevate graficamente sul piano topografico dei fogli della Carta d'Italia alla scala 1:100.000 (I.G.M.) nn. 140-141, sono le seguenti:

- *Coordinate geografiche dei vertici:*

<i>Vertice</i>	<i>Longitudine E Monte Mario</i>	<i>Latitudine N</i>
a	1° 26'	42° 37'
b	1° 32'	42° 37'
c	1° 32'	42° 36'
d	1° 33'	42° 36'
e	1° 33'	42° 33'
f	1° 34'	42° 33'
g	1° 34'	42° 32'
h	1° 37'	42° 32'
i	1° 37'	42° 30'
l	1° 26'	42° 30'

- *Superficie richiesta, dopo la rettifica:* km² 144,43.

DETERMINAZIONI DI RIGETTO

NUMERO DI PUBBLICAZIONE: **38.**

DETERMINAZIONE 6 febbraio 2006, n. 2258.

Rigetto totale dell'istanza di permesso di ricerca «CASTELNUOVO» presentata dalla Società Geogas (estratto).

Il Direttore generale dell'energia e delle risorse minerarie, sentito il Comitato tecnico per gli idrocarburi e per la geotermia, ha rigettato totalmente, con determinazione in data 6 febbraio 2006, n. 2258, l'istanza di permesso di ricerca «CASTELNUOVO» presentata dalla Società GEOGAS e pubblicata nel *B.U.I.G.* Anno XLVIII - N. 2, in seguito all'accoglimento dell'istanza «RECANATI» presentata dalla Società COSTRUZIONI CONDOTTE, pubblicata nel *B.U.I.G.* Anno XLVII - N. 10.

PERMESSI DI RICERCA

DECRETI DI CONFERIMENTO

NUMERO DI PUBBLICAZIONE: **39.**

DECRETO MINISTERIALE 24 febbraio 2006.

Conferimento del permesso di ricerca «MONTEMARCIANO» alla Società SARP – Servizi Assistenza Ricerche Petrolifere (Tavola fuori testo n. 3).

IL DIRETTORE GENERALE DELL'ENERGIA E DELLE RISORSE MINERARIE

Vista la legge 11 gennaio 1957, n. 6;

Vista la legge 21 luglio 1967, n. 613;

Vista la legge 9 gennaio 1991, n. 9;

Visto il decreto legislativo 11 maggio 1999, n. 152;

Visto il decreto legislativo 5 febbraio 1997, n. 22;

Vista la legge 8 agosto 1985, n. 431;

Vista la legge 6 dicembre 1991, n. 394;

Visto il D.M. 6 agosto 1991, di approvazione del nuovo disciplinare tipo per i permessi di prospezione e ricerca e per le concessioni di coltivazione di idrocarburi liquidi e gassosi;

Visto il regolamento di cui al D.P.R. 18 aprile 1994, n. 484, recante la disciplina dei procedimenti di conferimento dei permessi di prospezione o ricerca e di concessione di coltivazione di idrocarburi in terraferma e in mare;

Visto il regolamento di cui al D.P.R. 18 aprile 1994, n. 526, recante norme per disciplinare la valutazione dell'impatto ambientale, relativa alla prospezione, ricerca e coltivazione di idrocarburi liquidi e gassosi;

Visto il decreto legislativo 25 novembre 1996, n. 625, relativo alle condizioni di rilascio e di esercizio delle autorizzazioni alla prospezione, ricerca e coltivazione di idrocarburi;

Visto il decreto legislativo 31 marzo 1998, n. 112, modificato dal d. lgs. 29 ottobre 1999,

n. 443;

Visto il decreto legislativo 30 marzo 2001, n. 165;

Visto l'Accordo procedimentale (rep. n. 1247) sancito dalla Conferenza Stato-Regioni in data 24 aprile 2001 per l'acquisizione dell'intesa prevista dall'art. 3, comma 1, lettera b) del d. lgs n. 443 del 1999;

Vista l'istanza presentata in data 30 luglio 2001 corredata dalla prescritta documentazione, con la quale la Società S.A.R.P. sas ha chiesto il permesso di ricerca per idrocarburi liquidi e gassosi da denominarsi convenzionalmente «MONTEMARCIANO», in territorio della provincia di Ancona;

Visto il parere favorevole espresso da Comitato tecnico per gli idrocarburi e per la geotermia nella seduta del 7 maggio 2002;

Visto il programma dei lavori allegato all'istanza;

Vista la nota ministeriale n. 448794 del 20 dicembre 2002, con la quale è stata chiesta alla Regione Marche la prescritta intesa in conformità all'Accordo procedimentale (rep. 1247) sancito dalla Conferenza Stato-Regioni in data 24 aprile 2001 e contestualmente la Società S.A.R.P. sas è stata invitata a presentare alla su indicata Regione il rapporto ambientale di cui al disposto dell'art. 35 del d. lgs. n. 112 del 1998 e del D.P.C.M. 3 settembre 1999,

Considerato che la Società S.A.R.P. sas ha presentato alla Regione Marche, in data 13 maggio 2005, il rapporto ambientale richiesto;

Visto il decreto dirigenziale n. 85 in data 27 settembre 2005 della Regione Marche- Servizio Progettazione OO.PP. di Interesse Regionale- V.I.A.- Gestione Integrata delle Aree Costiere-, notificata alla Società S.A.R.P. sas, con la quale le indagini sismiche previste nell'ambito dell'istanza «MONTEMARCIANO» sono state escluse dalla procedura della valutazione di impatto ambientale subordinatamente al rispetto di alcune condizioni cautelative;

Visto il decreto dirigenziale n. 126/3SI dell'11 novembre 2005, con il quale la Regione Marche- Servizi alle Imprese- ha espresso la dichiarazione d'intesa al conferimento del permesso di ricerca «MONTEMARCIANO», subordinatamente al rispetto di alcune condizioni cautelative;

D E C R E T A:

Art. 1.- Alla Società S.A.R.P. Servizi Assistenza Ricerche Petrolifere sas di Rossato Augusto (c.f.n. 01890600248) con sede in NOVENTA VICENTINA (VI) Via Cesare Battisti, 10 (C.a.p. 36035) è accordato, per la durata di anni sei a decorrere dalla data del presente decreto, il permesso di ricerca per idrocarburi liquidi e gassosi convenzionalmente denominato «MONTEMARCIANO» in territorio della provincia di Ancona.

Art. 2.- La zona del terreno entro la quale la Società permissionaria eseguirà la ricerca, secondo il programma dei lavori nelle premesse citato e che con il presente decreto s'intende approvato, è delimitata, sul piano topografico alla scala 1:100.000 allegato al presente decreto, con linea continua di colore nero passante per i quattordici vertici le cui coordinate geografiche, rilevate graficamente sul piano stesso, sono riportate nella tabella allegata al presente decreto.

L'estensione del permesso è di Km² 49,40 (quarantanovevirgolaquaranta).

Art. 3.- Il permesso è accordato alle condizioni stabilite nel disciplinare tipo approvato con il D.M. 6 agosto 1991, nelle premesse citato.

Art. 4.- A decorrere dalla data del presente decreto la titolare del permesso è tenuta a corrispondere allo Stato il canone annuo anticipato di € 5,16 per km² di superficie, ai sensi dell'art. 18 del d. lgs n. 625 del 1996 nelle premesse citato, aggiornato con l'indice ISTAT per gli anni seguenti.

Art. 5.- La Società permissionaria è tenuta ad iniziare i lavori di indagine geologica e geofisica nell'area del permesso entro dodici mesi dalla prima nel tempo delle date di consegna e di pubblicazione nel *Bollettino Ufficiale degli Idrocarburi e della Geotermia* del presente decreto ed i lavori di perforazione entro ventiquattro mesi dalla stessa data.

Art. 6.- Per quanto non espressamente stabilito nel disciplinare tipo di cui all'art. 3, la permissionaria è tenuta ad osservare le eventuali ulteriori prescrizioni che potranno essere impartite dalla Direzione generale dell'energia e delle risorse minerarie - Ufficio nazionale minerario per gli idrocarburi e la geotermia - o dal competente Ufficio F5 di Bologna.

Le attività dovranno essere condotte nel rispetto delle norme sulla sicurezza e salute nei luoghi di lavoro, in particolare del D.P.R. 9 maggio 1958, n. 128 e del d. lgs. n. 624 del 1996.

Le attività dovranno essere condotte nel rispetto del d. lgs n. 152 del 1999, del d. lgs. n.22 del 1997 e del D.P.C.M. 1 marzo 1991, in quanto applicabili, e successive modifiche e integrazioni e conformemente alle disposizioni delle rispettive normative di attuazione.

Le attività dovranno altresì essere condotte nel rispetto delle leggi 1° giugno 1939, n. 1089, 29 giugno 1939, n. 1497, e 8 agosto 1985, n. 431, del R.D. 30 dicembre 1923, n. 3267, e loro successive modifiche ed integrazioni.

Art. 7.- All'interno dei perimetri delle aree naturali protette di cui all'art. 2 della legge 6 dicembre 1991, n. 394, la Società permissionaria dovrà svolgere le operazioni di ricerca nel rispetto dei limiti e delle modalità previste dal Regolamento, dal Piano o dal provvedimento di salvaguardia che disciplina le attività nell'area interessata.

In tali casi l'inizio delle operazioni di ricerca sarà subordinato al rilascio di preventivo nulla osta da parte dell'organismo preposto alla gestione dell'area naturale interessata o, in sua assenza, da parte delle autorità competenti indicate dal provvedimento di salvaguardia.

Art. 8.- Fatte salve le approvazioni, le autorizzazioni ed i nulla osta previsti dalle normative di cui al precedente art. 6 e le prescrizioni in essi eventualmente stabilite, la Società permissionaria nel corso dello svolgimento della attività di ricerca è comunque tenuta a osservare tutte le prescrizioni, indicazioni e condizioni di cui ai citati decreti dirigenziali n. 85 del 27 settembre 2005 e n. 126/315 dell'11 novembre 2005 della Regione Marche che fanno parte integrante del presente decreto.

Art. 9.- Il permesso è accordato senza pregiudizio degli eventuali diritti dei terzi.

Il presente decreto sarà pubblicato nel *Bollettino Ufficiale degli Idrocarburi e della Geotermia* e consegnato alla Società permissionaria tramite l'Agenzia del Demanio Filiale Marche. Roma, 24 febbraio 2006.

Allegato al D.M. 24 febbraio 2006 relativo al permesso di ricerca «MONTEMARCIANO».

Coordinate geografiche dei vertici o intersezioni:

Vertice o intersezione	Longitudine E Monte Mario	Latitudine N
a	Intersezione tra il meridiano 0° 52' e la linea di costa di bassa marea;	
b	Intersezione tra la linea di costa di bassa marea ed il meridiano 0° 57';	
c	0° 57'	43° 36'
d	0° 55'	43° 36'
e	0° 55'	43° 35'
f	0° 53'	43° 35'
g	0° 53'	43° 36'
h	0° 52'	43° 36'
i	0° 52'	43° 37'
l	0° 49'	43° 37'
m	0° 49'	43° 38'
n	0° 51'	43° 38'
o	0° 51'	43° 39'
p	0° 52'	43° 39'

Dal vertice *a* al vertice *b* il limite del permesso è rappresentato dalla linea di costa a bassa marea.

Estensione dell'area di ricerca: km² 49,40.

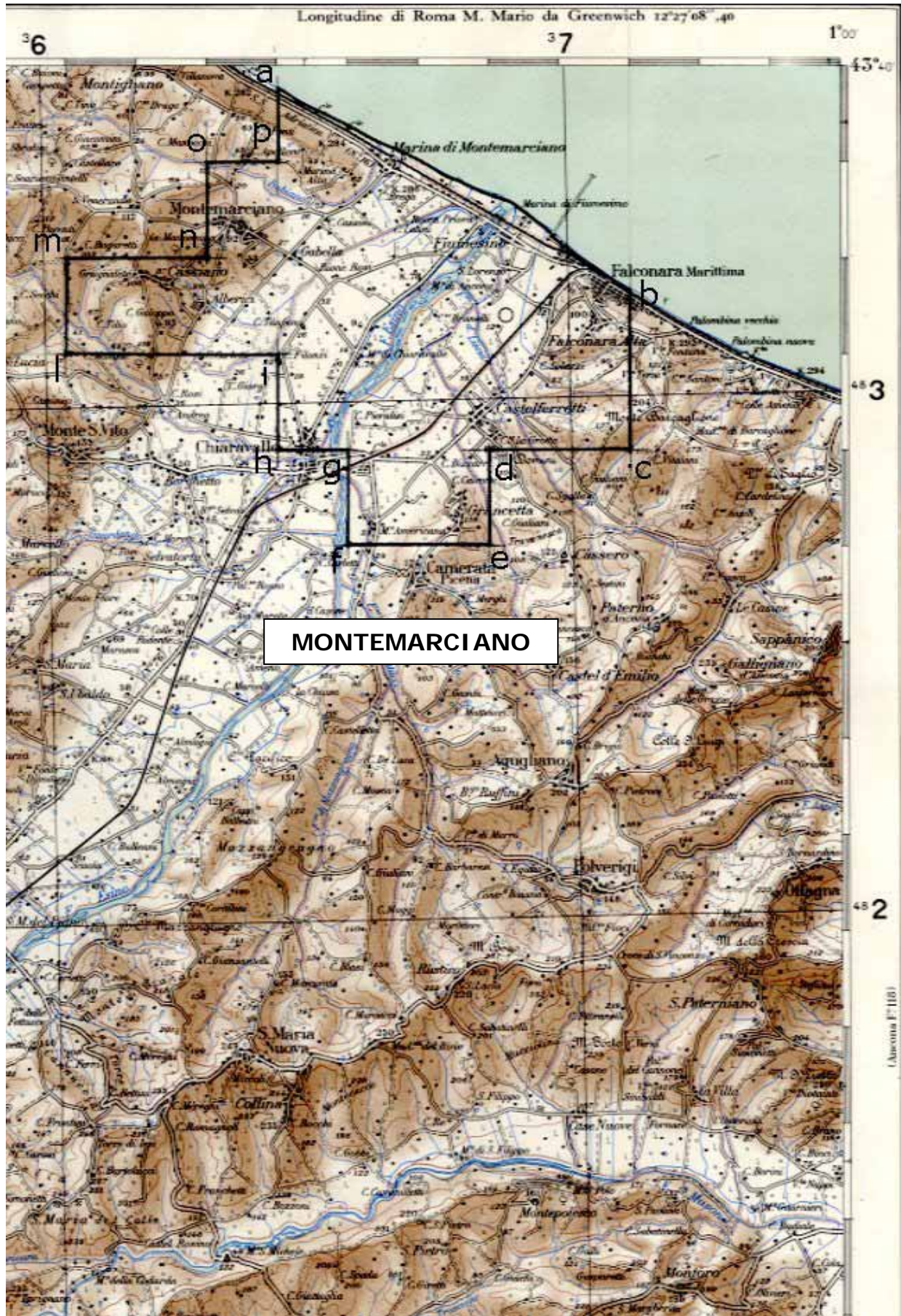

TAV. 3 – Permesso di ricerca MONTEMARCIANO

CONCESSIONI DI COLTIVAZIONE

ISTANZE DI RIATTRIBUZIONE

NUMERO DI PUBBLICAZIONE: **40**.

Istanza di riattribuzione della concessione di coltivazione «TOMBOLO» presentata dalla Società SIM (estratto).

Richiedente: - Società SIM – Massarosa (LU), Via Montramito, 672.

Data di presentazione dell'istanza: 20 febbraio 2006.

Denominazione della concessione di coltivazione della quale si richiede la riattribuzione: «TOMBOLO» (v. Elenco delle concessioni di coltivazione, n. 850 di riferimento).

Ubicazione ed estensione attuale della medesima:

- *Titolare*: ENI (100%).

- *Province*: Livorno - Pisa.

- *Superficie*: Km² 285,98.

La Società ENI ha presentato istanza di rinuncia alla concessione di coltivazione «TOMBOLO» pubblicata nel B.U.I.G. Anno XLIX – N. 2.

ATTIVITA' DI RICERCA E COLTIVAZIONE DI IDROCARBURI IN MARE

CONCESSIONI DI COLTIVAZIONE

ISTANZE DI CONCESSIONI DI COLTIVAZIONE

NUMERO DI PUBBLICAZIONE: **41**.

Istanza di concessione di coltivazione «d38A.C-.AG» presentata dalle Società ENI ed Edison (estratto).

Richiedenti ⁽¹⁾: 60 (%) Società ENI - Roma, Piazzale Enrico Mattei, 1.

40 (%) Società EDISON - Milano, Foro Buonaparte, 31.

Rappresentante unica: Società ENI.

Data di presentazione dell'istanza: 17 febbraio 2006.

Permesso di ricerca nel cui ambito rimane ubicata l'area richiesta in concessione: «A.R90.AG» (v. Elenco dei permessi di ricerca, n. 633 di riferimento).

Denominazione convenzionale della concessione richiesta: «d38A.C-.AG».

Ubicazione e delimitazione della concessione richiesta:

- *Sottofondo marino*: Mare Adriatico (Zona A).

⁽¹⁾ Per ogni soggetto richiedente è indicata, fra parentesi, la quota di partecipazione.

- Foglio della Carta nautica della coste d'Italia alla scala 1:250.000 (I.I.M.): 923.

- Coordinate geografiche dei vertici:

Vertice	Longitudine E. Greenwich	Latitudine N.
a	13° 29'	44° 08'
b	13° 33'	44° 08'
c	13° 33'	44° 05'
d	13° 35'	44° 05'
e	13° 35'	44° 02'
f	13° 32'	44° 02'
g	13° 32'	44° 03'
h	13° 31'	44° 03'
i	13° 31'	44° 05'
l	13° 30'	44° 05'
m	13° 30'	44° 06'
n	13° 29'	44° 06'

- Superficie richiesta: km² 54,26.

Riproduzione del piano topografico della concessione richiesta: Tav. n. 4 fuori testo.

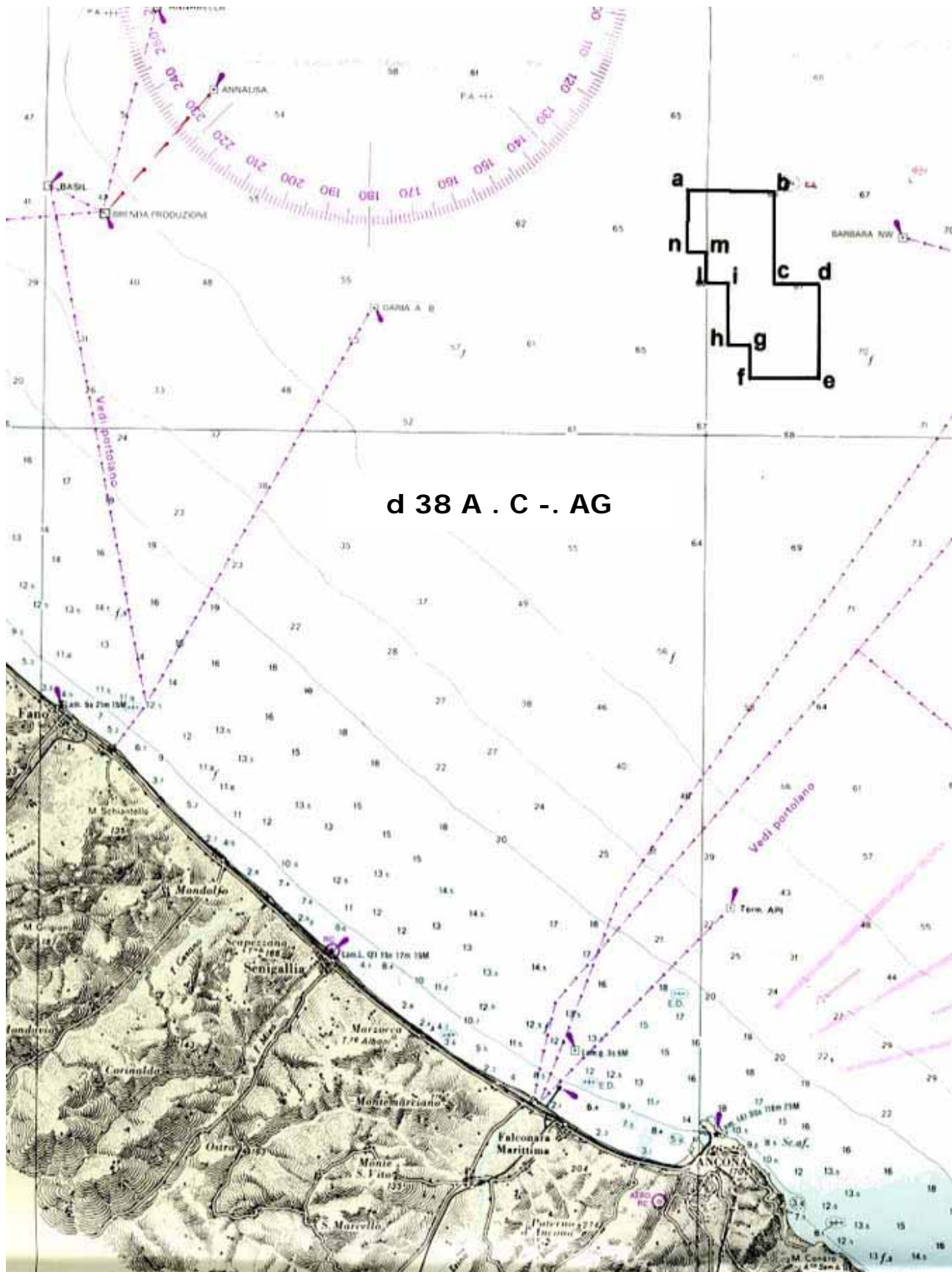

TAV. 4 – Istanza di concessione di coltivazione d 38 A.C-.AG

LEGGI, DECRETI, DISPOSIZIONI E COMUNICATI

DISPOSIZIONI E COMUNICATI

NUMERO DI PUBBLICAZIONE: **42.**

COMUNICATO MINISTERIALE del 22 febbraio 2006.

Istanza della Società SIM, di riattribuzione della concessione di coltivazione «TOMBOLO», in corso di rinuncia da parte della Società ENI.

Con riferimento alla domanda di nuova attribuzione della concessione di coltivazione di idrocarburi denominata «TOMBOLO» presentata dalla Società SIM S.r.l. e più sopra pubblicata, si fa presente che, in applicazione dell'art. 13, comma 7, del decreto legislativo 25 novembre 1996, n. 625, eventuali altre analoghe domande concorrenti dovranno essere presentate dagli interessati agli Uffici F1 ed F6 dell'UNMIG entro tre mesi a decorrere dalla data del presente Bollettino. Le domande dovranno contenere l'impegno a fornire le necessarie garanzie finanziarie relativamente a chiusure minerarie e ripristini, nei modi che saranno richiesti dall'Amministrazione. Il programma dei lavori allegato alle domande, comprensivo dell'analisi economica, dovrà essere fornito in busta chiusa, come stabilito dall'art. 4 del citato decreto legislativo.

Roma, 22 febbraio 2006

Il Direttore dell'UNMIG: MARTINO

NUMERO DI PUBBLICAZIONE: **43.**

COMUNICATO MINISTERIALE del 27 febbraio 2006.

Modalità di presentazione delle istanze di permessi di ricerca.

I competenti Uffici dell'UNMIG hanno constatato che negli ultimi tempi e con sempre maggiore frequenza le istanze di conferimento di permessi di ricerca di idrocarburi contengono inesattezze ed errori e sono carenti di documenti ed allegati importanti.

Inoltre, si è potuto constatare che ciò accade non soltanto per le istanze presentate dai nuovi Operatori del settore (i così detti "new comers"), ma anche per talune importanti Società che da tempo operano in Italia nel settore *upstream*.

L'UNMIG, che finora ha cercato di risolvere situazioni del genere impegnandosi, talora con non poca fatica, a contattare per le vie brevi i responsabili o gli addetti delle Società affinché provvedessero alle necessarie rettifiche delle istanze o al completamento della documentazione da allegare, avverte adesso la necessità di far presente che non saranno più tollerati errori e/o omissioni nella presentazione delle istanze in argomento che, pertanto, verranno dichiarate irricevibili.

In relazione alla problematica sopra rappresentata, nell'invitare le Società ad una maggiore attenzione nella presentazione delle proprie istanze e senza pregiudizio di quanto con maggiore precisione è stabilito nella specifica normativa di settore alla quale, comunque, le Società devono fare riferimento, vengono qui di seguito proposti un promemoria, un modulo ed una scheda per la presentazione di istanze di permesso di ricerca, con l'auspicio che essi possano essere di una qualche utilità agli interessati, fermo restando che i competenti Uffici F2 ed F3 dell'UNMIG, compatibilmente con gli altri impegni istituzionali, potranno eventualmente fornire ulteriori chiarimenti verbali.

Roma, 27 febbraio 2006

Il Direttore dell'UNMIG: MARTINO

PROMEMORIA PER LA PRESENTAZIONE DI ISTANZA DI PERMESSO DI RICERCA

■ L'ISTANZA DI PERMESSO RICERCA VA INVIATA A:

MINISTERO DELLE ATTIVITA' PRODUTTIVE – Direzione Generale per l'Energia e le Risorse Minerarie
Ufficio Nazionale Minerario per gli Idrocarburi e la Geotermia – Ufficio F3
Via Molise, 2 – 00187 Roma

Con lettera di accompagnamento su carta intestata completa di:

- recapito telefonico
- fax
- indirizzo e-mail
- nome di un referente

■ L'ISTANZA DI PERMESSO DI RICERCA IN DOPPIO ESEMPLARE, SU CARTA USO BOLLO (€ 14,62) DEVE CONTENERE (vedi MODULO 1):

- 1) DENOMINAZIONE SOCIALE, RAGIONE SOCIALE, CODICE FISCALE, INDIRIZZO COMPRENDENTE C.A.P. di tutte le Società richiedenti, con indicazione delle rispettive QUOTE di partecipazione e del RAPPRESENTANTE UNICO;
- 2) DENOMINAZIONE DEL TITOLO che identifica l'area di cui si fa richiesta:
 - per istanze in terra, il nome va scelto tra uno dei **toponimi** che compaiono nel Foglio IGM all'interno dell'area richiesta (evidenziandolo nella mappa allegata)
 - per istanze in mare il nome sarà indicato con la sigla:
d (domanda) **A, B, C, D, E, F** o **G** (zona marina in cui ricade l'area), e **sigla** della Società richiedente;
- 3) LA/E REGIONE/I INTERESSATA/E;
- 4) LA/E PROVINCIA/E INTERESSATA/E;
- 5) I COMUNI INTERESSATI;
- 6) LA/E ZONA/E MARINA/E INTERESSATA/E;
- 7) SUPERFICIE in kmq dell'area richiesta;
- 8) ELENCO COORDINATE;
- 9) DICHIARAZIONE DELLA SOCIETÀ richiedente di non ricorrere nelle previsioni di cui all'art. 6, comma 7, della legge n. 9/1991, come modificato dall'art. 10 del decreto legislativo n. 625/1996;
- 10) FIRMA con indicazione della carica societaria del firmatario e nome in chiaro prima della firma.

■ CARATTERISTICHE DELL'AREA:

- 1) L'area deve essere delimitata da archi di meridiano e parallelo, approssimati in gradi e primi di longitudine (Ovest o Est di Monte Mario per i titoli in terra, Est di Greenwich per i titoli in mare) e di latitudine Nord. Unica eccezione qualora uno o più lati siano coincidenti con concessioni di coltivazione preesistenti, o coincidenti con la linea di costa o con la linea di delimitazione delle zone marine;
- 2) L'area non può superare la superficie di **750 kmq**; nell'area del permesso possono essere comprese zone adiacenti di terraferma e mare. L'area deve essere compatta secondo il rapporto $\frac{1}{4}$, ovvero secondo la formula:
 $A/D = l \times 4 = R \geq D$ (in cui A =superficie, D = diagonale maggiore, l =lato minore, R = risultato);
- 3) E' possibile inoltrare istanza in concorrenza su un'identica area già precedentemente richiesta da altra Società, nel caso in cui tale concorrenza sia ancora aperta, ovvero non siano trascorsi tre

mesi dalla pubblicazione nel Bollettino Ufficiale degli Idrocarburi e della Geotermia (B.U.I.G.) della prima istanza (art. 4 comma 4 del decreto legislativo 625/1996).

■ ALLEGATI ALL'ISTANZA:

- 1) RELAZIONE TECNICA E GEOLOGICA DELL'AREA, con eventuali disegni e calcoli, IN TRE ESEMPLARI su carta libera bollata (€ 0,52 per facciata);
- 2) PROGRAMMA TECNICO-FINANZIARIO DEI LAVORI PREVENTIVATI IN TRE ESEMPLARI su carta uso bollo (€ 14,62) in busta chiusa, recante il nome della Società richiedente, la denominazione dell'istanza e la dicitura NON APRIRE in rosso (art. 4 comma 1 del decreto legislativo 625/1996);
- 3) SCHEDE in DOPPIA COPIA da allegare al piano topografico, contenente (vedi MODULO 2):
 - Nome della Società richiedente
 - Denominazione del titolo
 - Regione/i
 - Provincia/e
 - Zona/e marina/e
 - Superficie in kmq
 - N° del/i foglio/i dell'IGM o dell'IIM
 - Elenco delle coordinate geografiche
 - Data
 - Firma
- 4) PIANO TOPOGRAFICO in DOPPIA COPIA, ovvero mappa dell'area richiesta disegnata in nero su foglio/i (originale o copia) dell'IGM scala 1:100.000 (per le istanze in terra), dell'IIM (WGS-84) scala 1:250.000 (per le istanze in mare), con BOLLO (€ 0,52 per foglio). Qualora l'area richiesta ricadesse in due o più fogli dell'IGM, questi vanno presentati già uniti insieme. Una copia della mappa può essere eventualmente inviata presso l'Ufficio F2-Cartografia in formato digitale all'indirizzo: umbretta.coppi@attivitaiproduttive.gov.it
I punti di latitudine e longitudine (vertici), che delimitano l'area, devono essere indicati con lettere in minuscolo dell'alfabeto italiano, e riportati nell'elenco delle coordinate e sulla mappa in senso orario ad iniziare da quello più a Nord/Ovest.

■ DOCUMENTI SOCIETARI:

Qualora il Ministero non sia già in possesso dei documenti della Società richiedente, dovrà essere presentata, a corredo dell'istanza, la seguente documentazione in copia autenticata o in originale e in bollo:

- 1) Atto costitutivo;
- 2) Statuto con specifica nell'oggetto sociale della ricerca e coltivazione di idrocarburi liquidi e gassosi;
- 3) Certificato Camerale.

Se la Società è straniera i sopra indicati documenti dovranno avere la traduzione giurata in italiano e solo quest'ultima in bollo (€ 14,62).

Si ricorda che per le Società extracomunitarie vige l'obbligo della reciprocità tra Stati.

Per l'esame delle capacità tecniche finanziarie, richieste dall'art. 5 della legge n. 9/1991, è utile allegare in carta libera anche l'ultimo bilancio societario.

Si rammenta che, qualora ci siano cambiamenti dei dati identificativi della Società o dei suoi rappresentanti, gli Uffici dell'U.N.M.I.G. devono essere tempestivamente informati (circolare n. 425101 del 10/12/1992).

AII. 1

MODULO DI PRESENTAZIONE DI UNA ISTANZA DI PERMESSO DI RICERCA

Al Ministero delle Attività Produttive
DIREZIONE GENERALE PER L'ENERGIA
E LE RISORSE MINERARIE
U.N.M.I.G.
Ufficio F3
Via Molise, 2 - 00187 ROMA

La/le Società (*denominazione sociale, ragione sociale, Codice Fiscale*)

Sede legale: (*Indirizzo, CAP*)

..... (*Quote di partecipazione*)

CHIEDE/CHIEDONO

a codesto Ministero, ai sensi delle leggi nn. 6/1957, 613/1967 e 9/1991 e del decreto legislativo n. 625/1996, che le venga accordato il permesso esclusivo di ricerca di idrocarburi liquidi e gassosi convenzionalmente denominato "(*toponimo o sigla*)", con estensione di kmq:, ubicato nella/e Regione/i, Provincia/e, Comuni o nella/e zona/e marina/e

L'area dell'istanza è delimitata, nell'allegato piano topografico alla scala (*1:100.000 o 1:250.000*) con linea nera, passante per i sottoindicati n. vertici, le cui coordinate geografiche, rilevate graficamente sullo stesso piano, sono le seguenti:

<i>Vertici</i>	<i>Longitudine E/W Monte Mario oppure Est Greenwich</i>	<i>Latitudine N</i>
a		
b		
c		
...		

Ai sensi dell'art. 10 del decreto legislativo n. 625/1996, la/e sottoscritta/e Società dichiarano che non si configurano a suo/loro carico le condizioni limitative previste dallo stesso.

Per accordo tra le parti, e ai sensi dell'art. 18 legge n. 613/1967, la Società viene designata Rappresentante Unico dei contitolari per tutti i rapporti con la Pubblica Amministrazione e con i Terzi.

La documentazione relativa all'istanza in oggetto viene trasmessa al Ministero come di seguito descritta:

- n. 2 esemplari dell'Istanza in bollo;
- n. 3 esemplari in bollo del Programma Lavori in busta chiusa e a parte, come previsto dall'art. 4 del decreto legislativo n. 625/1996;
- n. 3 esemplari bollati della Relazione Tecnica;
- n. 2 esemplari bollati e firmati del Piano Topografico con allegata Scheda;
- eventuale trasmissione dei documenti societari.

Data

Firma

AII. 2

SCHEDA ALLEGATA AL PIANO TOPOGRAFICO

ISTANZA DI PERMESSO DI RICERCA DI IDROCARBURI DA DENOMINARE

.....
(*toponimo interno all'area per istanze in terra o sigla per istanze in mare*)

Società richiedente/i

Regione/i Provincia/e

Zona/e marina/e

Superficie kmq

Foglio/i dell'IGM o IIM n°

COORDINATE GEOGRAFICHE

<i>Vertici</i>	<i>Longitudine E/W Monte Mario oppure Est Greenwich</i>	<i>Latitudine N</i>
a		
b		
c		
...		

Data

Firma

INDIRIZZI

- **MINISTERO ATTIVITA' PRODUTTIVE – Direzione Generale per l'Energia e le Risorse Minerarie**
 - **UFFICIO NAZIONALE MINERARIO PER GLI IDROCARBURI E LA GEOTERMIA**
 - Uffici F1, F2, F3, F4 – Via Molise, 2 – 00187 Roma – tel. 06 47052859 - fax 06 47887802
 - Ufficio F5 – Via Zamboni, 1 – 40125 Bologna – tel. 051 234326 - fax 051 228927
 - Ufficio F6 - Via Benedetto Croce, 40 - 00142 Roma – tel. 06 5411754 - fax 06 5410696
 - Ufficio F7 – Piazza Giovanni Bovio, 22 - 80133 Napoli – tel. 081 5510049 - fax 081 5519460

 - **MERCATO DEL GAS**
 - Ufficio D1 – Via Molise, 2 – 00187 Roma – tel. 06 47052796 – fax 06 47052036

ELENCO DELLE ISTANZE
Aggiornamento al 28 febbraio 2006

ISTANZE DI PERMESSO DI RICERCA IN TERRA

N.	Pubblic. BUIG	Arrivo	Denominazione istanza	Società titolari	Zona	Province	Area Kmq
1	XL-4	03/96	PLATACI	ENI	CALABRIA	CZ	181,86
2	XL-8	07/96	MONTE CARBONE	ENI	BASILICATA (357,84) PUGLIA (98,64)	MT BA-TA	456,48
3	XL-8	07/96	MANDURIA	ENI	PUGLIA	TA-LE	959,40
4	XL-8	07/96	MASSAFRA	ENI	PUGLIA (997,04) BASILICATA (2,60)	TA-BA MT	999,64
5	XL-12	11/96	MURO LUCANO	ITALMIN PETROLI	BASILICATA (117,03) CAMPANIA (0,20)	PZ SA	117,23
6	XLI-8	07/97	FRUSCI	ENI	BASILICATA	PZ	237,13
7	XLI-9	08/97	SORGENTE NUOVA (1)	FINA, MOBIL, ENTERPRISE O., ENI	BASILICATA	PZ	13,06
8	XLII-1	12/97	MASSERIA LA ROCCA (1)	BRITISH GAS RIMI, ENI	BASILICATA	PZ	13,06
9	XLII-3	02/98	SPEZZANO ALBANESE	ENI	CALABRIA	CS	743,00
10	XLII-11	10/98	OLIVETO LUCANO	TOTAL ITALIANA, B.G.INT ESSO	BASILICATA	MT-PZ	188,23
11	XLIII-10	09/99	S. GIOVANNI TEATINO	ENI	ABRUZZO	PE-CH	199,10
12	XLIII-10	09/99	FIUME BRADANO	ENI	BASILICATA (198,80) PUGLIA (121)	MT TA	319,80
13	XLIV-3	02/00	GROTTE DEL SALICE	SHELL ITALIA E&P	BASILICATA	PZ-MT	118,14
14	XLIV-8	07/00	BARDONE	STARGAS ITALIA, PETROREP IT.	EMILIA ROMAGNA	PR	51,46
15	XLIV-8	07/00	CORANA	ITALMIN EXPLORATION	PIEMONTE (412,58) LOMBARDIA (63,65)	AL PV	476,23
16	XLIV-8	07/00	POSTA NUOVA	RIGO OIL COMPANY	PUGLIA	FG	154,55
17	XLV-2	02/01	CIVITAQUANA	RIGO OIL COMPANY	ABRUZZO	PE-CH-TE	615,37
18	XLV-12	11/01	TORRENTE LA VELLA	EDISON SpA, ENERGIA CONC.	BASILICATA	MT	9,65
19	XLVI-4	03/02	CAROVILLI	WPN Resources Ltd	MOLISE (599,8) ABRUZZO (73,4)	IS-CB AQ	673,20
20	XLVI-8	07/02	NUSCO	ITALMIN	CAMPANIA	AV-BN	698,50
21	XLVI-11	10/02	TERRA DEL SOLE	NORTHSUN ITALIA	EMILIA ROMAGNA	FO-RA	214,85
22	XLVII-4	03/03	MONTELURO	PETREN	MARCHE (287,01) EMILIA R. (77,85)	PS - RN	364,86
23	XLVII-5	04/03	MASSERIA GAUDELLA	GAS DELLA CONCORDIA	BASILICATA	MT	154,21
24	XLVII-10	09/03	RECANATI	COSTRUZIONE CONDOTTE S.r.l.	MARCHE	MC-AN	72,54
25	XLVII-11	10/03	IOLANDA DI SAVOIA	GEOGAS	EMILIA ROMAGNA	FE	119,50
26	XLVII-11 XLIX-5	10/03 21/04	SULMONA	GAS DELLA CONCORDIA	ABRUZZO	AQ	(212,03) 188,95
27	XLVII-12	11/03	COLFELICE	VITTORITO PETROLEUM S.r.l.	LAZIO	FR	623,33
28	XLVII-12	11/03	NIBBIANO	EDISON SpA	EMILIA ROM. (402,91) LOMBARDIA (344,37)	PC-PV	747,28
29	XLVIII-3	02/04	CARISIO	BRITISH GAS INTERNATIONAL BV	PIEMONTE	BI-VC-NO	729,33
30	XLVIII-4	03/04	CASE SPARSE	BRITISH GAS INTERNATIONAL BV	LOMBARDIA (12,60) PIEMONTE (11,60)	PV-NO	24,20
31	XLVIII-5	04/04	BELFORTE	HERITAGE PETROLEUM PLC	TOSCANA	PI-SI	510,85
32	XLVIII-5	04/04	CINIGIANO	HERITAGE PETROLEUM PLC	TOSCANA	GR-SI	303,30
33	XLVIII-5	04/04	SIENA	HERITAGE PETROLEUM PLC	TOSCANA	SI-FI	477,96
34	XLVIII-7	06/04	MORGETTA	COSTRUZIONE CONDOTTE S.r.l.	MOLISE	CB	6,10
35	XLVIII-7	06/04	BAGNACAVALLO (12)	ENI S.p.A. DIV. EXPLORATION	EMILIA ROMAGNA	RA	2,45

				& PRODUCTION			
36	XLVIII-8	07/04	GATTINARA	NORTHERN PETROLEUM LIMITED	PIEMONTE (462,14) LOMBARDIA (7,65)	NO-VC-BI-VA	462,14
37	XLVIII-9 L-2	08/04	FIUME BRUNA	Indipendent Energy Solutions	TOSCANA	GR	246,87
38	XLVIII-10	09/04	BOSCO	Consorzio Intercomunale Metanodotto Panaro	EMILIA ROMAGNA	MO-BO	9,85
39	XLVIII-10	09/04	DARDAGNOLA	Consorzio Intercomunale Metanodotto Panaro	EMILIA ROMAGNA	MO-BO	24,65
40	XLVIII-10	09/04	CASALE COCCHI (12)	GROVE ENERGY Ltd	EMILIA ROMAGNA	RA	2,45
41	XLVIII-11	10/04	SAMBUCETO	PETREN s.r.l.	MARCHE	MC-AN	147,59
42	XLVIII-11	10/04	TORRENTE PARMA	EDISON	EMILIA ROMAGNA	PR-RE	666,22
43	XLVIII-11	10/04	LA SACCA (13)	NORTHERN PETROLEUM (UK) LIMITED	EMILIA ROMAGNA	RA	52,35
44	XLVIII-11	10/04	CORROPOLI	JKX Italia limited	MARCHE	AP	168,00
45	XLIX-3	28/02	LA BOSCA (13)	GROVE ENERGY	EMILIA ROMAGNA	RA	52,35
46	XLIX-3	28/02	PUNTA MARINA	NORTHERN PETROLEUM (UK)	EMILIA ROMAGNA	RA	29,70
47	XLIX-4	31/03	COSTA PAVESI (14)	COMPAGNIA GENERALE IDROCARBURI	EMILIA ROMAGNA	PR	341,85
48	XLIX-6	30/05	ALTEDO	COMPAGNIA GENERALE IDROCARBURI	EMILIA ROMAGNA	BO-FE	190,87
49	XLIX-6	30/05	PIZZO SCIABOLONE	GAS PLUS ITALIANA	BASILICATA	MT	96,22
50	XLIX-7	03/06	BRIENZA	JKX ITALIA	BASILICATA	PZ	75,86
51	XLIX-7	28/06	SANTA MARGHERITA (14)	SVILUPPO RISORSE NATURALI	EMILIA ROMAGNA	PR	308,83
52	XLIX-7	30/06	CASCINA CAMPAZZO (15)	NORTHSUN ITALIA	LOMBARDIA	BS-CR	161,80
53	XLIX-7	30/06	LA RISORTA	NORTHSUN ITALIA	VENETO EMILIA ROMAGNA	RO-FE	369,50
54	XLIX-8	28/06	LA PROSPERA	NORTHSUN ITALIA	VENETO EMILIA ROMAGNA	RO-FE	110,00
55	XLIX-8	28/06	OPERA	NORTHSUN ITALIA	LOMBARDIA	MI-PV	329,00
56	XLIX-8	29/7	SOLAROLO (16)	GROVE ENERGY	EMILIA ROMAGNA	BO-FO-RA	258,45
57	XLIX-9	22/8	S.MARTINO (17)	TERRACON	EMILIA ROMAGNA	PR	250,70
58	XLIX-10	22/9	ANZI	ENI DIVISIONE E&P	BASILICATA	PZ	117,40
59	XLIX-10	22/9	SATRIANO DI LUCANIA	ENI DIVISIONE E&P	BASILICATA	PZ	104,30
60	XLIX-10	23/9	LA CERASA	SHELL ITALIA E&P	BASILICATA	PZ	75,86
61	XLIX-10	23/9	MONTE CAVALLO	SHELL ITALIA E&P	BASILICATA	PZ-SA	211,90
62	XLIX-10	23/9	PIGNOLA	SHELL ITALIA E&P	BASILICATA	PZ	54,83
63	XLIX-10	27/9	MOLINELLA (18)	COMPAGNIA GENERALE IDROCARBURI	EMILIA ROMAGNA	BO-FE	506,20
64	XLIX-11	27/10	TRIGOLO (15)	ENI DIVISIONE E&P	LOMBARDIA	BS-CR	161,80
65	XLIX-12	2/11	GRASSANO	ENERGIA DELLA CONCORDIA	BASILICATA	MT	66,24
66	XLIX-12	7/11	BARZANO (19)	EDISON	LOMBARDIA	BG-LC-MI	297,60
67	XLIX-12	16/11	SANTA CROCE	SVILUPPO RISORSE NATURALI	CAMPANIA MOLISE	BE-CB	745,60
68	XLIX-12	28/11	MORDANO (16)	PO VALLEY OPERATIONS PTY	EMILIA ROMAGNA	BO-FO-RA	258,45
69	XLIX-12 L-3	29/11 3/2	CIPRESSI	ENI	ABRUZZO	PE-TE	107,20 144,43
70	XLIX-12	29/11	ROSETO DEGLI ABRUZZI	ENERGIA DELLA CONCORDIA	ABRUZZO	TE	13,40
71	XLIX-12	30/11	PONTE DEI GRILLI (16)	ALEANNA RESOURCES	EMILIA ROMAGNA	BO-FO-RA	258,45
72	L-1	1/12	CORTE DEI SIGNORI	ALEANNA RESOURCES	EMILIA ROMAGNA	FE	248,70
73	L-1	16/12	PANNOCCHIA (17)	EDISON	EMILIA ROMAGNA	PR	250,70
74	L-1	19/12	MAZZALASINO	PO VALLEY OPERATIONS PTY	EMILIA ROMAGNA	MO-RE	197,80
75	L-1	19/12	PODERE GALLINA (18)	PO VALLEY OPERATIONS PTY	EMILIA ROMAGNA	BO-FE	506,20
76	L-1	23/12	POGGIO MORELLO	ENERGIA DELLA CONCORDIA	MARCHE ABRUZZO	AP-TE	83,19
77	L-1	23/12	SAN GERVASIO	ENERGIA DELLA CONCORDIA	ABRUZZO	TE	68,12
78	L-2	11/01	SASSUOLO	TERRACON	EMILIA ROMAGNA	MO-RE	252,26
79	L-2	31/01	BADILE	ENERGIA DELLA CONCORDIA	LOMBARDIA	MI-PV	154,50
80	L-2	31/01	COLLE GINESTRE	COMPAGNIA GENERALE IDROCARBURI	ABRUZZO MOLISE	CB CH	86,55
81	L-2	31/01	GENZONE	ENERGIA DELLA CONCORDIA	LOMB. (318,70) EMILIA ROM. (3,30)	LO-PV PC	322,00

82	L-2	31/01	POSTA DEL GIUDICE	ENERGIA DELLA CONCORDIA	PUGLIA	FG	113,60
83	L-2	31/01	SERRA DEI GATTI	INTERGAS PIÙ	PUGLIA	FG	121,80
84	L-3	17/2	OSSOLA (19)	PO VALLEY OPERATIONS PTY	LOMBARDIA	BG-LC-MI	297,60
85	L-3	27/2	MASSERIA MANFREDI	COMPAGNIA GENERALE IDROCARBURI	ABRUZZO	PE	78,65

Le istanze in concorrenza tra loro sono rilevabili dalla corrispondenza del numero tra parentesi

ISTANZE DI PERMESSO DI RICERCA IN MARE

N.	Pubbl. BUIG	Arrivo	Denominazione istanza	Società titolare	Zona	Area kmq
1	XL-1	12/95	d 146 D.R.-CN	CANADA NORTHWEST ITALIANA	D - Mare Ionio	162,28
2	XL-8	07/96	d 147 D.R.-AG	ENI	D - Mare Ionio	993,96
3	XLII-12	11/98	d 341 C.R.-PU	PUMA PETROLEUM	C - Mare Mediterraneo	658,75
4	XLIII-2	01/99	d 90 E.R.-PU	PUMA PETROLEUM	E - Mare Tirreno	683,13
5	XLIII-5	04/99	d 91 E.R.-PU	PUMA PETROLEUM	E - Mare Tirreno	643,12
6	XLV-8	07/01	d 342 C.R.-PU	PUMA PETROLEUM	C - Mare Mediterraneo	716,70
7	XLVII-5	04/03	d 345 C.R.-MF (1)	MAYFAIR PETROLEUM LIMITED	C - Canale di Sicilia	267,81
8	XLVII-8	07/03	d 346 C.R.-EA (1)	ENI - EDISON	C - Canale di Sicilia	267,81
9	XLVII-12	11/03	d 347 C.R.-NP	NORTHERN PETROLEUM	C - Canale di Sicilia	391,49
10	XLVIII-3	02/04	d 21 G.R.-NP	NORTHERN PETROLEUM	G - Canale di Sicilia	712,50
11	XLVIII-5	04/04	d 57 F.R.-NP	NORTHERN PETROLEUM	F e D Mare Adriatico	734,50
12	XLVIII-6	05/04	d 58 F.R.-NP	NORTHERN PETROLEUM	F e D Mare Adriatico	734,64
13	XLVIII-9	08/04	d 348 C.R.-NP	VEGA OIL	C - Canale di Sicilia	336,98
14	XLIX--3	02/05	d 22 G.R.-NP	NORTHERN PETROLEUM	G - Canale di Sicilia	743,09
15	XLIX--5	04/05	d 59 F.R.-NP	NORTHERN PETROLEUM	F - Mare Ionio	730,75
16	XLIX-6	05/05	d 23 G.R.-NP	NORTHERN PETROLEUM	C e G - Canale di Sicilia	743,81
17	XLIX-6	05/05	d 24 G.R.-NP	NORTHERN PETROLEUM	C e G - Canale di Sicilia	726,90
18	L-1	23/12	d 349 C.R.-MD	MEDOIL	C - Canale di Sicilia	366,25
19	L-1	23/12	d 350 C.R.-MD	MEDOIL	C - Canale di Sicilia	589,69

Le istanze in concorrenza tra loro sono rilevabili dalla corrispondenza del numero tra parentesi

ISTANZE DI CONCESSIONE DI COLTIVAZIONE IN TERRA

N.	Pubbl. BUIG	Arrivo	Denominazione istanza	Società titolare	Regioni	Province	Area kmq
1	XLVII-10	09/03	AGOSTA	ENI	EMILIA ROMAGNA	FE	26,93
2	XLIX-5	22/04	ABBADESSE	GROVE ENERGY	EMILIA ROMAGNA	RA	14,70
3	XLIX-6	17/05	CAPPARUCCIA	ENI, EDISON	MARCHE	AP	59,55

Le istanze in concorrenza tra loro sono rilevabili dalla corrispondenza del numero tra parentesi

ISTANZE DI CONCESSIONE DI COLTIVAZIONE IN MARE

N.	Pubbl. BUIG	Arrivo	Denominazione istanza	Società titolare	Zona	Area kmq
----	-------------	--------	-----------------------	------------------	------	----------

1	XL-4	02/88	d 26 B.C.-AG	AGIP	B - Mare Adriatico	58,48
2	XXXIX-3	02/95	d 23 A.C.-AG	AGIP	A - Mare Adriatico	58,32
3	XLI-1	12/96	d 1 G.C.-AG	AGIP, EDISON GAS	G - Canale di Sicilia	171,70
4	XLI-4	03/97	d 35 A.C.-AG	AGIP, ELF IDR. ITAL., PETR. IT. SPI	A - Mare Adriatico	144,17
5	XLV-1	12/00	d 36 A.C.-AG	ENI	A - Mare Adriatico	147,30
6	XLV-3	02/01	d 37 A.C.-AG	ENI	A - Mare Adriatico	73,56
7	L-3	17/2	d 38 A.C.-AG	ENI, EDISON	A - Mare Adriatico	54,26

Le istanze in concorrenza tra loro sono rilevabili dalla corrispondenza del numero tra parentesi

ISTANZE DI CONCESSIONE DI STOCCAGGIO

N.	Public. BUIG	Arrivo	Denominazione istanza	Società titolare	Regioni	Province	Area kmq
1	XLVI-8	07/02	CANTON	INDIPENDENT GAS MANAGEMENT	VENETO	VE	125,07
2	XLVI-8	07/02	COLLE TRONCO	INDIPENDENT GAS MANAGEMENT	LAZIO	FR	23,19
3	XLVI-8	07/02	RIVARA	INDIPENDENT GAS MANAGEMENT	EMILIA ROMAGNA	MO-BO	117,14
4	XLVI-9	08/02	CORNEGLIANO	Confservizi International Scrl	LOMBARDIA	LO	24,23
5	XLVI-9	08/02	COTIGNOLA (2)	BLUGAS SpA	EMILIA ROMAGNA	RA	22,14
6	XLVI-9	08/02	COTIGNOLA (2)	EDISON STOCCAGGIO SpA	EMILIA ROMAGNA	RA	22,14
7	XLVI-9	08/02	COTIGNOLA (2)	Confservizi International Scrl	EMILIA ROMAGNA	RA	22,14
8	XLVI-9	08/02	COTIGNOLA (2)	CPL CONCORDIA Scrl e ITALCOGIM SpA	EMILIA ROMAGNA	RA	22,14
9	XLVI-9	08/02	COTIGNOLA (2)	ENEL FTL SpA	EMILIA ROMAGNA	RA	22,14
10	XLVI-9	08/02	CUGNO LE MACINE (3)	CPL CONCORDIA Scrl	BASILICATA	MT	48,16
11	XLVI-9	08/02	CUGNO LE MACINE (3)	GEOGAS Srl	BASILICATA	MT	48,16
12	XLVI-9	08/02	SAN POTITO (4)	BLUGAS SpA	EMILIA ROMAGNA	RA	19,67
13	XLVI-9	08/02	SAN POTITO (4)	EDISON STOCCAGGIO SpA	EMILIA ROMAGNA	RA	19,67
14	XLVI-9	08/02	SAN POTITO (4)	CPL CONCORDIA Scrl e ITALCOGIM SpA	EMILIA ROMAGNA	RA	19,67
15	XLVI-9	08/02	SAN POTITO (4)	ENEL FTL SpA	EMILIA ROMAGNA	RA	19,67
16	XLVI-9	08/02	MASSERIA S. ANGELO (5)	COSTRUZIONE CONDOTTE Srl	BASILICATA	MT	10,15
17	XLVI-9	08/02	SERRA PIZZUTA (5)	GEOGAS Srl	BASILICATA	MT	10,15

Le istanze in concorrenza tra loro sono rilevabili dalla corrispondenza del numero tra parentesi.