

## SOMMARIO

|   |   |
|---|---|
| <p>Bollettino Ufficiale degli<br/>Idrocarburi e della Geotermia<br/>Anno LI – N° 1</p> <p><i>Direttore responsabile:</i><br/>GILBERTO DIALUCE</p> <p><i>Redazione:</i><br/>MARIA BEATRICE DE AMICIS</p> <p><i>Grafica e impaginazione:</i><br/>OMBRETTA COPPI</p> | <p>AVVERTENZE</p> <ul style="list-style-type: none"> <li>■ IDROCARBURI – Attività di ricerca e coltivazione in terra e in mare</li> <li>■ MERCATO DEL GAS NATURALE - Attività di stoccaggio</li> <li>■ GEOTERMIA - Attività di ricerca e coltivazione</li> <li>■ LEGGI, DECRETI, DISPOSIZIONI E COMUNICATI</li> <li>■ REGIONE SICILIA</li> <li>■ DATI STATISTICI</li> <li>■ INDIRIZZI</li> <li>■ ELENCHI ISTANZE</li> </ul> |
|   | <ul style="list-style-type: none"> <li>■ APPENDICE: INDICI - ELENCHI</li> </ul>   |

|                           |        |
|---------------------------|--------|
| AVVERTENZE .....          | Pag. 6 |
| AVVISO DI RETTIFICA ..... | Pag. 7 |

|   |  |
|---|--|
|  | <h2>IDROCARBURI</h2>   |
|   | <p>TITOLI MINERARI RICHIESTI O CONCESSI NELLA TERRAFERMA</p> <p>■ ISTANZE DI PERMESSO DI RICERCA</p> <p><b>NUOVE ISTANZE</b></p> <ul style="list-style-type: none"> <li>■ <b>QUATTRO CAMINI</b> – Istanza di permesso di ricerca (Ferrara, Padova, Rovigo, Venezia) – Società Grove Energy..... Pag. 8</li> <li>■ <b>S. URBANO</b> – Istanza di permesso di ricerca (Ferrara, Padova, Rovigo) – Società Grove Energy ..... Pag. 8</li> <li>■ <b>SERRE ALTE</b> – Istanza di permesso di ricerca (Matera) – Società Consul Service..... Pag. 9</li> <li>■ <b>VILLA GIGLI</b> – Istanza di permesso di ricerca (Ancona, Macerata) – Società Consul Service e Compagnia Generale Idrocarburi ..... Pag. 10</li> </ul> |

 PERMESSI DI RICERCA

**ISTANZE DI PROROGA E RIDUZIONE**

- **BASTIGLIA** – Istanza di proroga e di riduzione dell'area del permesso di ricerca (Bologna, Modena, Reggio Emilia) – Società Ascent Resources Italia ..... *Pag. 11*
- **CENTO** – Istanza di proroga e di riduzione dell'area del permesso di ricerca (Bologna, Ferrara, Modena) – Società Ascent Resources Italia ..... *Pag. 12*
- **FROSINONE** – Istanza di proroga e di riduzione dell'area del permesso di ricerca (Bologna, Modena, Reggio Emilia) – Società Pentex Italia ..... *Pag. 12*

 ISTANZE DI CONCESSIONE DI COLTIVAZIONE

 CONCESSIONI DI COLTIVAZIONE

**ISTANZE DI PROROGA**

- **GRECCHIA** – Istanza di proroga della concessione di coltivazione (Bologna) – Società CH4 Lizzano ..... *Pag. 13*

**DECRETI DI ACCETTAZIONE DELLA RINUNCIA**

- **CORREGGIO** – Decreto ministeriale 12 dicembre 2006 di accettazione della rinuncia alla concessione di coltivazione (Modena, Reggio Emilia) – Società ENI ..... *Pag. 14*

**TITOLI MINERARI RICHIESTI O CONCESSI NEL SOTTOFONDO DEL MARE TERRITORIALE E DELLA PIATTAFORMA CONTINENTALE**

 ISTANZE DI PERMESSO DI PROSPEZIONE

 ISTANZE DI PERMESSO DI RICERCA

 PERMESSI DI RICERCA

 ISTANZE DI CONCESSIONE DI COLTIVAZIONE

**NUOVE ISTANZE**

- **dF.C6-.AG** – Istanza di concessione di coltivazione (Mare Jonio, Zona F) – Società ENI ..... *Pag. 15*

 CONCESSIONI DI COLTIVAZIONE



## MERCATO DEL GAS NATURALE



## GEOTERMIA

ATTIVITA' DI RICERCA E COLTIVAZIONE DI RISORSE GEOTERMICHE



## LEGGI, DECRETI, DISPOSIZIONI E COMUNICATI



## REGIONE SICILIA

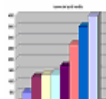

## DATI STATISTICI

|   |   |
|---|---|
|  | <h2 style="text-align: center;">INDIRIZZI</h2>  |
|   | <ul style="list-style-type: none"> <li>● MINISTERO SVILUPPO ECONOMICO ..... <i>Pag. 17</i></li> </ul> |

|   |   |
|---|---|
|  | <h2 style="text-align: center;">ELENCHI DELLE ISTANZE</h2>  |
|   | <ul style="list-style-type: none"> <li>● ISTANZE DI PERMESSO DI RICERCA IN TERRA ..... <i>Pag. 18</i></li> <li>● ISTANZE DI PERMESSO DI PROSPEZIONE IN MARE ..... <i>Pag. 21</i></li> <li>● ISTANZE DI PERMESSO DI RICERCA IN MARE ..... <i>Pag. 21</i></li> <li>● ISTANZE DI CONCESSIONE DI COLTIVAZIONE IN TERRA ..... <i>Pag. 22</i></li> <li>● ISTANZE DI CONCESSIONE DI COLTIVAZIONE IN MARE ..... <i>Pag. 22</i></li> <li>● ISTANZE DI CONCESSIONE DI STOCCAGGIO ..... <i>Pag. 22</i></li> <li>● TAVOLE FUORI TESTO ..... <i>Pag. 24</i></li> </ul> |

|   |   |
|---|---|
|  | <h2 style="text-align: center;">APPENDICE</h2>  |
|   | <p style="text-align: center;"><b>1) INDICI</b></p> <ul style="list-style-type: none"> <li>● PERMESSI DI RICERCA DI IDROCARBURI IN TERRA E IN MARE</li> <li>● CONCESSIONI DI COLTIVAZIONE IN TERRA E IN MARE</li> <li>● CONCESSIONI DI STOCCAGGIO</li> <li>● PERMESSI DI RICERCA DI RISORSE GEOTERMICHE</li> <li>● CONCESSIONI DI COLTIVAZIONE DI RISORSE GEOTERMICHE</li> </ul>  |
|   | <p style="text-align: center;"><b>2) ELENCHI DEI TITOLI</b></p> <ul style="list-style-type: none"> <li>● PERMESSI DI RICERCA DI IDROCARBURI IN TERRA</li> <li>● PERMESSI DI RICERCA DI IDROCARBURI IN MARE</li> <li>● CONCESSIONI DI COLTIVAZIONE DI IDROCARBURI IN TERRA</li> <li>● CONCESSIONI DI COLTIVAZIONE DI IDROCARBURI IN MARE</li> <li>● CONCESSIONI DI STOCCAGGIO</li> <li>● PERMESSI DI RICERCA DI RISORSE GEOTERMICHE</li> </ul> |

|  |   |
|--|---|
|  | <ul style="list-style-type: none"><li>● CONCESSIONI DI COLTIVAZIONE DI RISORSE GEOTERMICHE</li></ul>  |
|  | <p><b>3) ELENCO DELLE DITTE</b></p> <ul style="list-style-type: none"><li>● TITOLARI, RAPPRESENTANTI UNICHE E CONTITOLARI DI TITOLI MINERARI PER LA RICERCA E LA COLTIVAZIONE DI IDROCARBURI E DI RISORSE GEOTERMICHE</li></ul> |

### AVVERTENZE

Al fine di agevolare la consultazione delle istanze e dei provvedimenti citati con il loro numero di pubblicazione nel *Bollettino Ufficiale degli Idrocarburi e della Geotermia*, si riportano qui di seguito i numeri di pubblicazione che contrassegnano le istanze ed i provvedimenti pubblicati in ciascun numero del *B.U.I.G.*

| BOLLETTINO |        |                       | NUMERI DI PUBBLICAZIONE |           | BOLLETTINO |        |                       | NUMERI DI PUBBLICAZIONE |           |
|------------|--------|-----------------------|-------------------------|-----------|------------|--------|-----------------------|-------------------------|-----------|
| Anno       | Numero | Data di pubblicazione | dal numero              | al numero | Anno       | Numero | Data di pubblicazione | dal numero              | al numero |
| XLV        | 1      | 31 gennaio 2001       | 1                       | 17        | XLVIII     | 7      | 31 luglio 2004        | 83                      | 87        |
| XLV        | 2      | 29 febbraio 2001      | 18                      | -         | XLVIII     | 8      | 31 agosto 2004        | 88                      | 104       |
| XLV        | 3      | 31 marzo 2001         | -                       | -         | XLVIII     | 9      | 30 settembre 2004     | 105                     | 112       |
| XLV        | 4      | 30 aprile 2001        | -                       | -         | XLVIII     | 10     | 31 ottobre 2004       | 113                     | 119       |
| XLV        | 5      | 31 maggio 2001        | -                       | -         | XLVIII     | 11     | 30 novembre 2004      | 120                     | 147       |
| XLV        | 6      | 30 giugno 2001        | -                       | -         | XLVIII     | 12     | 31 dicembre 2004      | 148                     | 158       |
| XLV        | 7      | 31 luglio 2001        | -                       | -         |            |        |                       |                         |           |
| XLV        | 8      | 31 agosto 2001        | -                       | -         | XLIX       | 1      | 31 gennaio 2005       | 1                       | 8         |
| XLV        | 9      | -                     | -                       | -         | XLIX       | 2      | 28 febbraio 2005      | 9                       | 19        |
| XLV        | 10     | 31 ottobre 2001       | -                       | -         | XLIX       | 3      | 31 marzo 2005         | 20                      | 32        |
| XLV        | 11     | 30 novembre           | -                       | -         | XLIX       | 4      | 30 aprile 2005        | 33                      | 43        |
| XLV        | 12     | 31 dicembre           | -                       | -         | XLIX       | 5      | 31 maggio 2005        | 44                      | 49        |
|            |        |                       |                         |           | XLIX       | 6      | 30 giugno 2005        | 50                      | 71        |
| XLVI       | 1      | 31 gennaio 2002       | 1                       | 23        | XLIX       | 7      | 31 luglio 2005        | 72                      | 95        |
| XLVI       | 2      | 28 febbraio 2002      | 24                      | 27        | XLIX       | 8      | 31 agosto 2005        | 96                      | 107       |
| XLVI       | 3      | 31 marzo 2002         | 28                      | 43        | XLIX       | 9      | 30 settembre 2005     | 108                     | 113       |
| XLVI       | 4      | 30 aprile 2002        | 44                      | 72        | XLIX       | 10     | 31 ottobre 2005       | 114                     | 127       |
| XLVI       | 5      | 31 maggio 2002        | 73                      | 95        | XLIX       | 11     | 30 novembre 2005      | 128                     | 136       |
| XLVI       | 6      | 30 giugno 2002        | 96                      | 109       | XLIX       | 12     | 31 dicembre 2005      | 137                     | 155       |
| XLVI       | 7      | 31 luglio 2002        | 110                     | 123       |            |        |                       |                         |           |
| XLVI       | 8      | 31 agosto 2002        | 124                     | 146       | L          | 1      | 31 gennaio 2006       | 1                       | 15        |
| XLVI       | 9      | 30 settembre          | 147                     | 166       | L          | 2      | 28 febbraio 2006      | 16                      | 34        |
| XLVI       | 10     | 31 ottobre 2002       | 167                     | 171       | L          | 3      | 31 marzo 2006         | 35                      | 43        |
| XLVI       | 11     | 30 novembre           | 172                     | 178       | L          | 4      | 30 aprile 2006        | 44                      | 61        |
| XLVI       | 12     | 31 dicembre           | 179                     | 205       | L          | 5      | 31 maggio 2006        | 62                      | 71        |
|            |        |                       |                         |           | L          | 6      | 30 giugno 2006        | 72                      | 81        |
| XLVII      | 1      | 31 gennaio 2003       | 1                       | 8         | L          | 7      | 31 luglio 2006        | 82                      | 94        |
| XLVII      | 2      | 28 febbraio 2003      | 9                       | 24        | L          | 8      | 31 agosto 2006        | 95                      | 113       |
| XLVII      | 3      | 31 marzo 2003         | 25                      | 40        | L          | 9      | 30 settembre 2006     | 114                     | 124       |
| XLVII      | 4      | 30 aprile 2003        | 41                      | 64        | L          | 10     | 31 ottobre 2006       | 125                     | 134       |
| XLVII      | 5      | 31 maggio 2003        | 65                      | 81        | L          | 11     | 30 novembre 2006      | 135                     | 152       |
| XLVII      | 6      | 30 giugno 2003        | 82                      | 88        | L          | 12     | 31 dicembre 2006      | 153                     | 168       |
| XLVII      | 7      | 31 luglio 2003        | 89                      | 100       |            |        |                       |                         |           |
| XLVII      | 8      | 31 agosto 2003        | 101                     | 118       | LI         | 1      | 31 gennaio 2007       | 1                       | 10        |
| XLVII      | 9      | 30 settembre          | 119                     | 124       |            |        |                       |                         |           |
| XLVII      | 10     | 31 ottobre 2003       | 125                     | 135       |            |        |                       |                         |           |
| XLVII      | 11     | 30 novembre           | 136                     | 144       |            |        |                       |                         |           |
| XLVII      | 12     | 31 dicembre           | 145                     | 167       |            |        |                       |                         |           |
|            |        |                       |                         |           |            |        |                       |                         |           |
| XLVIII     | 1      | 31 gennaio 2004       | 1                       | 10        |            |        |                       |                         |           |
| XLVIII     | 2      | 29 febbraio 2004      | 11                      | 24        |            |        |                       |                         |           |
| XLVIII     | 3      | 31 marzo 2004         | 25                      | 47        |            |        |                       |                         |           |
| XLVIII     | 4      | 30 aprile 2004        | 48                      | 60        |            |        |                       |                         |           |
| XLVIII     | 5      | 31 maggio 2004        | 61                      | 69        |            |        |                       |                         |           |
| XLVIII     | 6      | 30 giugno 2004        | 70                      | 82        |            |        |                       |                         |           |

La delimitazione delle istanze, dei permessi e delle concessioni pubblicate sui BUIG è rappresentata esclusivamente dalle relative coordinate geografiche, pertanto le tavole allegate sono puramente indicative ed eventuali incongruenze con le suddette coordinate geografiche sono da considerarsi semplici imprecisioni grafiche.

Eventuali opposizioni o reclami avverso le istanze ed i provvedimenti pubblicati nel *B.U.I.G.*, redatte in carta legale, vanno indirizzate al Ministero dello sviluppo economico - Direzione generale dell'energia e delle risorse minerarie - Ufficio nazionale minerario per gli idrocarburi e la geotermia - Roma, Via Molise, 2 (C.A.P. 00187).

Si comunica inoltre che, per ovviare ai ritardi tecnici nella distribuzione e messa in vendita del *B.U.I.G.*, gli Operatori interessati alla tempestiva conoscenza dei dati di pubblicazione possono consultare le bozze di stampa o, in assenza, il sommario ed i piani topografici, presso la Redazione del *B.U.I.G.*, all'indirizzo suddetto, a partire dal 1° giorno del mese successivo alla data di pubblicazione del Bollettino stesso.

### **AVVISO DI RETTIFICA**

Si comunica che, per un mero errore materiale in cui è incorsa la Società nella presentazione delle istanze di permessi di ricerca denominate «d492B.R-.EL», «d493B.R-.EL», «d494B.R-.EL», «d495B.R-.EL», «d496B.R-.EL», «d497B.R-.EL», «d498B.R-.EL», «d499B.R-.EL», «d500B.R-.EL», nel B.U.I.G. Anno L – N. 11, la Società istante è stata erroneamente indicata come Petroceltic Elsa in luogo di: PETROCELTIC ELSA.

**ATTIVITA' DI RICERCA E COLTIVAZIONE****DI IDROCARBURI IN TERRA****ISTANZE DI PERMESSI DI RICERCA****NUOVE ISTANZE**

NUMERO DI PUBBLICAZIONE: **1.**

**Istanza di permesso di ricerca «QUATTRO CAMINI» presentata dalla Società Grove Energy** (estratto).

Richiedente: Società GROVE ENERGY - Roma, Via Tagliamento, 76.

Data di presentazione dell'istanza: 22 dicembre 2006.

Denominazione convenzionale del permesso richiesto: «QUATTRO CAMINI».

Ubicazione e delimitazione del permesso richiesto:

- *Provincia:* Ferrara- Padova - Rovigo - Venezia.

- *Foglio della Carta d'Italia alla scala 1:100.000 (I.G.M.):* 64-65-76-77.

- *Coordinate geografiche dei vertici:*

| <i>Vertice</i> | <i>Longitudine W<br/>Monte Mario</i> | <i>Latitudine N</i> |
|----------------|--------------------------------------|---------------------|
| a              | 0° 44'                               | 45° 10'             |
| b              | 0° 16'                               | 45° 10'             |
| c              | 0° 16'                               | 45° 04'             |
| d              | 0° 28'                               | 45° 04'             |
| e              | 0° 28'                               | 45° 00'             |
| f              | 0° 26'                               | 45° 00'             |
| g              | 0° 26'                               | 44° 56'             |
| h              | 0° 42'                               | 44° 56'             |
| i              | 0° 42'                               | 44° 55'             |
| l              | 0° 44'                               | 44° 55'             |

L'istanza è in concorrenza con l'istanza di permesso di ricerca «TRE PONTI» pubblicata nel B.U.I.G. Anno L – N. 9.

- *Superficie richiesta:* km<sup>2</sup> 742,80.

Riproduzione del piano topografico del permesso richiesto: Tav. n. 1 fuori testo.

NUMERO DI PUBBLICAZIONE: **2.**

**Istanza di permesso di ricerca «S. URBANO» presentata dalla Società Grove Energy** (estratto).

Richiedente: Società GROVE ENERGY - Roma, Via Tagliamento, 76.

Data di presentazione dell'istanza: 22 dicembre 2006.

Denominazione convenzionale del permesso richiesto: «S. URBANO».

Ubicazione e delimitazione del permesso richiesto:

- *Province:* Ferrara – Padova – Rovigo.

- *Fogli della Carta d'Italia alla scala 1:100.000 (I.G.M.):* 64-76.



- *Coordinate geografiche dei vertici:*

| <i>Vertice</i> | <i>Longitudine W<br/>Monte Mario</i> | <i>Latitudine N</i> |
|----------------|--------------------------------------|---------------------|
| a              | 1° 00'                               | 45° 10'             |
| b              | 0° 44'                               | 45° 10'             |
| c              | 0° 44'                               | 44° 53'             |
| d              | 0° 54'                               | 44° 53'             |
| e              | 0° 54'                               | 44° 56'             |
| f              | 1° 00'                               | 44° 56'             |

L'istanza è in concorrenza con l'istanza di permesso di ricerca «LE SALINE» pubblicata nel B.U.I.G. Anno L – N. 9.

- *Superficie richiesta:* km<sup>2</sup> 616,80.

Riproduzione del piano topografico del permesso richiesto: Tav. n. 2 fuori testo.

NUMERO DI PUBBLICAZIONE: **3**.

**Istanza di permesso di ricerca «SERRE ALTE» presentata dalla Società Consul Service** (estratto).

Richiedente: Società CONSUL SERVICE - Reggio Emilia, Via Emilia all'Angelo, 33/d.

Data di presentazione dell'istanza: 29 dicembre 2006.

Denominazione convenzionale del permesso richiesto: «SERRE ALTE».

Ubicazione e delimitazione del permesso richiesto:

- *Provincia:* Matera.

- *Foglio della Carta d'Italia alla scala 1:100.000 (I.G.M.):* 200-211.

- *Coordinate geografiche dei vertici:*

| <i>Vertice</i> | <i>Longitudine E<br/>Monte Mario</i> | <i>Latitudine N</i> |
|----------------|--------------------------------------|---------------------|
| a              | 3° 48'                               | 40° 30'             |
| b              | 3° 51'                               | 40° 30'             |
| c              | 3° 51'                               | 40° 29'             |
| d              | 3° 54'                               | 40° 29'             |
| e              | 3° 54'                               | 40° 28'             |
| f              | 3° 55'                               | 40° 28'             |
| g              | 3° 55'                               | 40° 27'             |
| h              | 3° 58'                               | 40° 27'             |
| i              | 3° 58'                               | 40° 24'             |
| l              | 4° 00'                               | 40° 24'             |
| m              | 4° 00'                               | 40° 17'             |
| n              | 3° 57'                               | 40° 17'             |
| o              | 3° 57'                               | 40° 19'             |
| p              | 3° 49'                               | 40° 19'             |
| q              | 3° 49'                               | 40° 21'             |
| r              | 3° 48'                               | 40° 21'             |

L'istanza è in concorrenza con l'istanza di permesso di ricerca «MONTE NEGRO» pubblicata nel B.U.I.G. Anno L – N. 12.

- *Superficie richiesta:* km<sup>2</sup> 287,70.

Riproduzione del piano topografico del permesso richiesto: Tav. n. 3 fuori testo.

NUMERO DI PUBBLICAZIONE: **4**.

**Istanza di permesso di ricerca «VILLA GIGLI» presentata dalle Società Consul Service e Compagnia Generale Idrocarburi (estratto).**

Richiedenti <sup>(1)</sup>: (50%) Società CONSUL SERVICE – Reggio Emilia, Via Emilia all'Angelo, 33/d..  
(50%) Società COMPAGNIA GENERALE IDROCARBURI - Roma, Via Cavour, 44.

Rappresentante unica: Società Consul Service.

Data di presentazione dell'istanza: 29 dicembre 2006.

Denominazione convenzionale del permesso richiesto: «VILLA GIGLI».

Ubicazione e delimitazione del permesso richiesto:

- *Province*: Ancona - Macerata.

- *Foglio della Carta d'Italia alla scala 1:100.000 (I.G.M.)*: 118.

- *Coordinate geografiche dei vertici o intersezioni*:

| <i>Vertice<br/>o intersezione</i> | <i>Longitudine E<br/>Monte Mario</i>                                     | <i>Latitudine N</i> |
|-----------------------------------|--|---------------------|
| a                                 | 1° 09'   | 43° 28'             |
| b                                 | Intersezione tra il parallelo 43° 28' e la linea di costa a bassa marea; |                     |
| c                                 | Intersezione tra la linea di costa a bassa marea e il parallelo 43° 20'; |                     |
| d                                 | 1° 11'   | 43° 20'             |
| e                                 | 1° 11'   | 43° 21'             |
| f                                 | 1° 10'   | 43° 21'             |
| g                                 | 1° 10'   | 43° 23'             |
| h                                 | 1° 09'   | 43° 23'             |
| i                                 | 1° 09'   | 43° 24'             |
| l                                 | 1° 08'   | 43° 24'             |
| m                                 | 1° 08'   | 43° 25'             |
| n                                 | 1° 07'   | 43° 25'             |
| o                                 | 1° 07'   | 43° 27'             |
| p                                 | 1° 09'   | 43° 27'             |

Dal vertice *b* al vertice *c* il limite del permesso è rappresentato dalla linea di costa a bassa marea.

- *Superficie richiesta*: km<sup>2</sup> 100,90.

Riproduzione del piano topografico del permesso richiesto: Tav. n. 4 fuori testo.

<sup>(1)</sup> Per ogni soggetto richiedente è indicata, fra parentesi, la quota di partecipazione.

## PERMESSI DI RICERCA

### ISTANZE DI PROROGA E DI RIDUZIONE

NUMERO DI PUBBLICAZIONE: 5.

**Istanza di proroga e di riduzione dell'area del permesso di ricerca «BASTIGLIA» presentata dalla Società Ascent Resources Italia** (estratto).

Richiedente: Società ASCENT RESOURCES ITALIA – Roma, Via Cassia, 1020.

Data di presentazione dell'istanza: 27 dicembre 2006.

Denominazione del permesso di ricerca del quale si richiede la prima proroga: «BASTIGLIA» (v. Elenco dei permessi di ricerca, n. 503 di riferimento).

Ubicazione ed estensione attuale del medesimo:

- *Province*: Bologna – Modena – Reggio Emilia.

- *Superficie*: Km<sup>2</sup> 643,12

Nuova delimitazione del permesso di ricerca per effetto della riduzione stabilita dall'art. 12 della legge 11 gennaio 1957, n.6.

- *Coordinate geografiche dei vertici*:

| <i>Vertice</i> | <i>Longitudine W Monte Mario</i> | <i>Latitudine N</i> |
|----------------|----------------------------------|---------------------|
| a              | 1°38'                            | 44°49'              |
| b              | 1°21'                            | 44°49'              |
| c              | 1°21'                            | 44°39'              |
| d              | 1°26'                            | 44°39'              |
| e              | 1°26'                            | 44°36'              |
| f              | 1°34'                            | 44°36'              |
| g              | 1°34'                            | 44°38'              |
| h              | 1°36'                            | 44°38'              |
| i              | 1°36'                            | 44°41'              |
| l              | 1°40'                            | 44°41'              |
| m              | 1°40'                            | 44°38'              |
| n              | 1°44'                            | 44°38'              |
| o              | 1°44'                            | 44°41'              |
| p              | 1°43'                            | 44°41'              |
| q              | 1°43'                            | 44°44'              |
| r              | 1°42'                            | 44°44'              |
| s              | 1°42'                            | 44°45'              |
| t              | 1°40'                            | 44°45'              |
| u              | 1°40'                            | 44°48'              |
| v              | 1°38'                            | 44°48'              |

- *Estensione dell'area di ricerca ridotta per la quale si chiede la prima proroga*: km<sup>2</sup> 559,10.

NUMERO DI PUBBLICAZIONE: 6.

**Istanza di proroga e di riduzione dell'area del permesso di ricerca «CENTO» presentata dalla Società Ascent Resources Italia** (estratto).

Richiedente: Società ASCENT RESOURCES ITALIA – Roma, Via Cassia, 1020.

Data di presentazione dell'istanza: 27 dicembre 2006.

Denominazione del permesso di ricerca del quale si richiede la prima proroga: «CENTO» (v. Elenco dei permessi di ricerca, n. 505 di riferimento).

Ubicazione ed estensione attuale del medesimo:

- *Province*: Bologna – Ferrara - Modena.

- *Superficie*: Km<sup>2</sup> 470,2.

Nuova delimitazione del permesso di ricerca per effetto della riduzione stabilita dall'art. 12 della legge 11 gennaio 1957, n.6.

- *Coordinate geografiche dei vertici*:

| <i>Vertice</i> | <i>Longitudine W Monte Mario</i> | <i>Latitudine N</i> |
|----------------|----------------------------------|---------------------|
| a              | 1°21'                            | 44°45'              |
| b              | 1°07'                            | 44°45'              |
| c              | 1°07'                            | 44°38'              |
| d              | 1°01'                            | 44°38'              |
| e              | 1°01'                            | 44°32'              |
| f              | 1°04'                            | 44°32'              |
| g              | 1°04'                            | 44°34'              |
| h              | 1°14'                            | 44°34'              |
| i              | 1°14'                            | 44°36'              |
| l              | 1°15'                            | 44°36'              |
| m              | 1°15'                            | 44°40'              |
| n              | 1°21'                            | 44°40'              |

- *Estensione dell'area di ricerca ridotta per la quale si chiede la prima proroga*: km<sup>2</sup> 356,60.

NUMERO DI PUBBLICAZIONE: 7.

**Istanza di proroga e di riduzione dell'area del permesso di ricerca «FROSINONE» presentata dalla Società Pentex Italia** (estratto).

Richiedente: Società PENTEX ITALIA – San Giovanni di Ripi (FR), Via Varroccia, 43.

Data di presentazione dell'istanza: 28 dicembre 2006.

Denominazione del permesso di ricerca del quale si richiede la prima proroga: «FROSINONE» (v. Elenco dei permessi di ricerca, n. 445 di riferimento).

Ubicazione ed estensione attuale del medesimo:

- *Province*: Frosinone – Roma.

- *Superficie*: Km<sup>2</sup> 858,05

Nuova delimitazione del permesso di ricerca per effetto della riduzione stabilita dall'art. 12 della legge 11 gennaio 1957, n.6.

- *Coordinate geografiche dei vertici*:

| <i>Vertice</i> | <i>Longitudine E Monte Mario</i> | <i>Latitudine N</i> |
|----------------|----------------------------------|---------------------|
| a              | 0°32'                            | 41°47'              |
| b              | 0°44'                            | 41°47'              |
| c              | 0°44'                            | 41°45'              |
| d              | 0°45'                            | 41°45'              |
| e              | 0°45'                            | 41°43'              |

|    |       |        |
|----|-------|--------|
| f  | 0°47' | 41°43' |
| g  | 0°47' | 41°42' |
| h  | 0°50' | 41°42' |
| i  | 0°50' | 41°40' |
| l  | 1°00' | 41°40' |
| m  | 1°00' | 41°39' |
| n  | 1°01' | 41°39' |
| o  | 1°01' | 41°38' |
| p  | 1°02' | 41°38' |
| q  | 1°02' | 41°37' |
| r  | 0°59' | 41°37' |
| s  | 0°59' | 41°33' |
| t  | 1°02' | 41°33' |
| u  | 1°02' | 41°32' |
| v  | 0°51' | 41°32' |
| z  | 0°51' | 41°34' |
| a' | 0°38' | 41°34' |
| b' | 0°38' | 41°41' |
| c' | 0°32' | 41°41' |

- Estensione dell'area di ricerca ridotta per la quale si chiede la prima proroga: km<sup>2</sup> 631,30.

## CONCESSIONI DI COLTIVAZIONE

### ISTANZE DI PROROGA

NUMERO DI PUBBLICAZIONE: **8**.

**Istanza di proroga della concessione di coltivazione «GRECCHIA» presentata dalla Società CH4 Lizzano (estratto).**

Richiedente: Società CH4 LIZZANO – Lizzano in Belvedere (BO), Via III Novembre, 51.

Data di presentazione dell'istanza: 14 dicembre 2006.

Denominazione della concessione di coltivazione della quale si chiede la proroga: «GRECCHIA» (v. Elenco delle concessioni di coltivazione, n. 703 di riferimento).

Ubicazione ed estensione attuale della medesima:

- *Provincia*: Bologna.

- *Superficie*: km<sup>2</sup> 16,27.

- *Superficie dell'area della concessione per la quale si chiede la proroga*: km<sup>2</sup> 16,27.

## DECRETI DI ACCETTAZIONE DELLA RINUNCIA

NUMERO DI PUBBLICAZIONE: 9.

DECRETO MINISTERIALE 12 dicembre 2006.

### **Accettazione della rinuncia della Società ENI alla concessione di coltivazione «CORREGGIO».**

IL DIRETTORE GENERALE DELL'ENERGIA E DELLE RISORSE MINERARIE

Vista la legge 11 gennaio 1957, n. 6;

Vista la legge 21 luglio 1967, n. 613;

Vista la legge 9 gennaio 1991, n. 9;

Visto il D.M. 6 agosto 1991, di approvazione del nuovo Disciplinare tipo per i permessi di prospezione e ricerca e per le concessioni di coltivazione di idrocarburi liquidi e gassosi;

Visto il regolamento di cui al D.P.R. 18 aprile 1994, n. 484 recante la disciplina dei procedimenti di conferimento dei permessi di prospezione e ricerca e per le concessioni di coltivazione di idrocarburi liquidi e gassosi;

Visto il decreto legislativo 25 novembre 1996, n. 625, di attuazione della direttiva 94/22/CEE, relativa alle condizioni di rilascio e di esercizio delle autorizzazioni alla prospezione, ricerca e coltivazione di idrocarburi;

Visto il decreto legislativo 30 marzo 2001, n. 165;

Visto il D.M. 16 febbraio 1998 con il quale alla Società ENI- S.p.A. è stata attribuita, fino al 1 gennaio 2017, la concessione per la coltivazione di idrocarburi liquidi e gassosi «CORREGGIO», dell'estensione di Km<sup>2</sup> 112,37 ricadente nelle province di Modena e Reggio Emilia;

Vista l'istanza in data 11 luglio 2005 presentata dalla Società ENI – S.p.A., che ha dichiarato di rinunciare alla concessione di coltivazione di idrocarburi liquidi e gassosi «CORREGGIO»;

Visto il rapporto prot. n. 0588 pervenuto in data 24 gennaio 2006 dell'Ingegnere capo dell'UNMIG Ufficio F 5 di Bologna;

Vista la relazione dell'UNMIG Ufficio F2 datata 28 novembre 2006

Considerato che il giacimento è esaurito e che la miniera non è tecnicamente ed economicamente coltivabile e che non sussistono più vincoli pertinenziali nell'ambito della concessione di coltivazione di idrocarburi liquidi e gassosi «CORREGGIO»;

Considerato altresì che non ricorre la particolare rilevanza di cui al D.P.R. n. 484/94;

D E C R E T A:

Art. 1 - A decorrere dalla data del presente decreto, è accettata la rinuncia della Società ENI - S.p.A. (c.f. n. 00484960588) con sede legale in Roma, Piazzale Enrico Mattei, n. 1 (CAP 00144) e sede secondaria in San Donato Milanese, Via Emilia, n. 1 alla concessione di coltivazione di idrocarburi liquidi e

gassosi denominata «CORREGGIO», dell'estensione di Km<sup>2</sup> 112,37 ricadente nelle province di Modena e Reggio Emilia; .

Art. 2 - L'area della concessione è dichiarata libera e disponibile ad ogni effetto di legge.

Art. 3 - La Società è tenuta al pagamento del canone per l'anno in corso.

Il presente decreto sarà pubblicato nel Bollettino Ufficiale degli Idrocarburi e della Geotermia e consegnato alla Società ENI- S.p.A. tramite l'Agenzia del Demanio Filiale Emilia Romagna.  
Roma, 12 dicembre 2006.

*p. Il Direttore generale: DIALUCE*

## ATTIVITA' DI RICERCA E COLTIVAZIONE DI IDROCARBURI IN MARE

### ISTANZE DI CONCESSIONI DI COLTIVAZIONE

#### NUOVE ISTANZE

NUMERO DI PUBBLICAZIONE: **10.**

**Istanza di concessione di coltivazione «d6F.C-.AG» presentata dalla Società ENI** (estratto).

Richiedente: Società ENI - Roma, Piazzale Enrico Mattei, 1.

Data di presentazione dell'istanza: 20 dicembre 2006.

Permesso di ricerca nel cui ambito rimane ubicata l'area richiesta in concessione: «F.R26.AG» (v. Elenco dei permessi di ricerca, n. 617 di riferimento).

Denominazione convenzionale della concessione richiesta: «d6F.C-.AG».

Ubicazione e delimitazione della concessione richiesta:

- *Sottofondo marino*: Mare Jonio (Zona F).

- *Foglio della Carta nautica della coste d'Italia alla scala 1:250.000 (I.I.M.)*: 919.

- *Coordinate geografiche dei vertici*:

| Vertice | Longitudine E.<br>Greenwich | Latitudine N. |
|---------|-----------------------------|---------------|
| a       | 16° 35'                     | 39° 46'       |
| b       | 16° 42'                     | 39° 46'       |
| c       | 16° 42'                     | 39° 45'       |
| d       | 16° 43'                     | 39° 45'       |
| e       | 16° 43'                     | 39° 41'       |
| f       | 16° 39'                     | 39° 41'       |
| g       | 16° 39'                     | 39° 42'       |

| Vertice | Longitudine E.<br>Greenwich | Latitudine N. |
|---------|-----------------------------|---------------|
| h       | 16° 38'                     | 39° 42'       |
| i       | 16° 38'                     | 39° 43'       |
| l       | 16° 37'                     | 39° 43'       |
| m       | 16° 37'                     | 39° 44'       |
| n       | 16° 36'                     | 39° 44'       |
| o       | 16° 36'                     | 39° 45'       |
| p       | 16° 35'                     | 39° 45'       |

- *Superficie richiesta*: km<sup>2</sup> 76,69.

Riproduzione del piano topografico della concessione richiesta: Tav. n. 5 fuori testo.



## INDIRIZZI

- **MINISTERO SVILUPPO ECONOMICO – Direzione Generale per l’Energia e le Risorse Minerarie**
  - **UFFICIO NAZIONALE MINERARIO PER GLI IDROCARBURI E LA GEOTERMIA**
    - Uffici F1, F2, F3, F4 – Via Molise, 2 – 00187 Roma – tel. 06 47052859 - fax 06 47887802
    - Ufficio F5 – Via Zamboni, 1 – 40125 Bologna – tel. 051 234326 - fax 051 228927
    - Ufficio F6 - Via Benedetto Croce, 40 - 00142 Roma – tel. 06 5411754 - fax 06 5410696
    - Ufficio F7 – Piazza Giovanni Bovio, 22 - 80133 Napoli – tel. 081 5510049 - fax 081 5519460
  
  - **MERCATO DEL GAS**
    - Ufficio D1 – Via Molise, 2 – 00187 Roma – tel. 06 47052796 – fax 06 47052036

**ELENCO DELLE ISTANZE**

Aggiornamento al 31 dicembre 2006

**ISTANZE DI PERMESSO DI RICERCA IN TERRA**

| N. | Public.<br>BUIG    | Arrivo         | Denominazione<br>istanza         | Società titolari                              | Zona                                       | Province        | Area<br>Km <sup>2</sup> |
|----|--------------------|----------------|----------------------------------|---|--|-----------------|-------------------------|
| 1  | XL-4               | 03/96          | <b>PLATACI</b>                   | ENI   | CALABRIA                                   | CZ              | 181,86                  |
| 2  | XL-8               | 07/96          | <b>MONTE CARBONE</b>             | ENI   | BASILICATA (357,84)<br>PUGLIA (98,64)      | MT<br>BA-TA     | 456,48                  |
| 3  | XL-8               | 07/96          | <b>MANDURIA</b>                  | ENI   | PUGLIA                                     | TA-LE           | 959,40                  |
| 4  | XL-8               | 07/96          | <b>MASSAFRA</b>                  | ENI   | PUGLIA (997,04)<br>BASILICATA (2,60)       | TA-BA<br>MT     | 999,64                  |
| 5  | XL-12              | 11/96          | <b>MURO LUCANO</b>               | ITALMIN PETROLI                               | BASILICATA (117,03)<br>CAMPANIA (0,20)     | PZ<br>SA        | 117,23                  |
| 6  | XLI-8              | 07/97          | <b>FRUSCI</b>                    | ENI   | BASILICATA                                 | PZ              | 237,13                  |
| 7  | XLI-9              | 08/97          | <b>SORGENTE NUOVA (1)</b>        | FINA, MOBIL, ENTERPRISE O.,<br>ENI            | BASILICATA                                 | PZ              | 13,06                   |
| 8  | XLII-1             | 12/97          | <b>MASSERIA LA ROCCA<br/>(1)</b> | BRITISH GAS RIMI, ENI                         | BASILICATA                                 | PZ              | 13,06                   |
| 9  | XLII-3             | 02/98          | <b>SPEZZANO ALBANESE</b>         | ENI   | CALABRIA                                   | CS              | 743,00                  |
| 10 | XLII-11            | 10/98          | <b>OLIVETO LUCANO</b>            | TOTAL ITALIANA, B.G.INT ESSO                  | BASILICATA                                 | MT-PZ           | 188,23                  |
| 11 | XLIII-10           | 09/99          | <b>S. GIOVANNI TEATINO</b>       | ENI   | ABRUZZO                                    | PE-CH           | 199,10                  |
| 12 | XLIII-10           | 09/99          | <b>FIUME BRADANO</b>             | ENI   | BASILICATA (198,80)<br>PUGLIA (121)        | MT<br>TA        | 319,80                  |
| 13 | XLIV-3             | 02/00          | <b>GROTTE DEL SALICE</b>         | SHELL ITALIA E&P                              | BASILICATA                                 | PZ-MT           | 118,14                  |
| 14 | XLIV-8             | 07/00          | <b>BARDONE</b>                   | STARGAS ITALIA, PETROREP IT.                  | EMILIA ROMAGNA                             | PR              | 51,46                   |
| 15 | XLIV-8             | 07/00          | <b>CORANA</b>                    | ITALMIN EXPLORATION                           | PIEMONTE (412,58)<br>LOMBARDIA (63,65)     | AL<br>PV        | 476,23                  |
| 16 | XLV-2              | 02/01          | <b>CIVITAQUANA</b>               | RIGO OIL COMPANY                              | ABRUZZO                                    | PE-CH-TE        | 615,37                  |
| 17 | XLVI-4             | 03/02          | <b>CAROVILLI</b>                 | WPN Resources Ltd                             | MOLISE (599,8)<br>ABRUZZO (73,4)           | IS-CB<br>AQ     | 673,20                  |
| 18 | XLVI-8             | 07/02          | <b>NUSCO</b>                     | ITALMIN                                       | CAMPANIA                                   | AV-BN           | 698,50                  |
| 19 | XLVI-11            | 10/02          | <b>TERRA DEL SOLE</b>            | NORTHSUN ITALIA                               | EMILIA ROMAGNA                             | FO-RA           | 214,85                  |
| 20 | XLVII-4            | 03/03          | <b>MONTELURO</b>                 | PETREN  | MARCHE (287,01)<br>EMILIA R. (77,85)       | PS - RN         | 364,86                  |
| 21 | XLVII-10           | 09/03          | <b>RECANATI</b>                  | COSTRUZIONE CONDOTTE<br>S.r.l.                | MARCHE                                     | MC-AN           | 72,54                   |
| 22 | XLVII-11           | 10/03          | <b>IOLANDA DI SAVOIA</b>         | GEOGAS  | EMILIA ROMAGNA                             | FE              | 119,50                  |
| 23 | XLVII-11<br>XLIX-5 | 10/03<br>21/04 | <b>SULMONA</b>                   | GAS DELLA CONCORDIA                           | ABRUZZO                                    | AQ              | (212,03)<br>188,95      |
| 24 | XLVII-12           | 11/03          | <b>COLFELICE</b>                 | VITTORITO PETROLEUM S.r.l.                    | LAZIO                                      | FR              | 623,33                  |
| 25 | XLVII-12           | 11/03          | <b>NIBBIANO</b>                  | EDISON SpA                                    | EMILIA ROM. (402,91)<br>LOMBARDIA (344,37) | PC-PV           | 747,28                  |
| 26 | XLVIII-4           | 03/04          | <b>CASE SPARSE</b>               | BRITISH GAS INTERNATIONAL<br>BV               | LOMBARDIA (12,60)<br>PIEMONTE (11,60)      | PV-NO           | 24,20                   |
| 27 | XLVIII-5           | 04/04          | <b>BELFORTE</b>                  | HERITAGE PETROLEUM PLC                        | TOSCANA                                    | PI-SI           | 510,85                  |
| 28 | XLVIII-5           | 04/04          | <b>CINIGIANO</b>                 | HERITAGE PETROLEUM PLC                        | TOSCANA                                    | GR-SI           | 303,30                  |
| 29 | XLVIII-5           | 04/04          | <b>SIENA</b>                     | HERITAGE PETROLEUM PLC                        | TOSCANA                                    | SI-FI           | 477,96                  |
| 30 | XLVIII-7           | 06/04          | <b>MORGETTA</b>                  | COSTRUZIONE CONDOTTE<br>S.r.l.                | MOLISE                                     | CB              | 6,10                    |
| 31 | XLVIII-8           | 07/04          | <b>GATTINARA</b>                 | NORTHERN PETROLEUM<br>LIMITED                 | PIEMONTE (462,14)<br>LOMBARDIA (7,65)      | NO-VC-BI-<br>VA | 462,14                  |
| 32 | XLVIII-9<br>L-2    | 08/04          | <b>FIUME BRUNA</b>               | Independent Energy Solutions                  | TOSCANA                                    | GR              | 246,87                  |
| 33 | XLVIII-10          | 09/04          | <b>BOSCO</b>                     | Consorzio Intercomunale<br>Metanodotto Panaro | EMILIA ROMAGNA                             | MO-BO           | 9,85                    |
| 34 | XLVIII-10          | 09/04          | <b>DARDAGNOLA</b>                | Consorzio Intercomunale<br>Metanodotto Panaro | EMILIA ROMAGNA                             | MO-BO           | 24,65                   |

|    |                |       |                           |                                 |                                      |             |                  |
|----|----------------|-------|---------------------------|---------------------------------|--------------------------------------|-------------|------------------|
| 35 | XLVIII-10      | 09/04 | CASALE COCCHI             | GROVE ENERGY Ltd                | EMILIA ROMAGNA                       | RA          | 2,45             |
| 36 | XLVIII-11      | 10/04 | SAMBUCETO                 | PETREN s.r.l.                   | MARCHE                               | MC-AN       | 147,59           |
| 37 | XLVIII-11      | 10/04 | TORRENTE PARMA            | EDISON                          | EMILIA ROMAGNA                       | PR-RE       | 666,22           |
| 38 | XLVIII-11      | 10/04 | LA SACCA                  | NORTHERN PETROLEUM (UK) LIMITED | EMILIA ROMAGNA                       | RA          | 52,35            |
| 39 | XLVIII-11      | 10/04 | CORROPOLI                 | JKX Italia limited              | MARCHE                               | AP          | 168,00           |
| 40 | XLIX-3         | 02/05 | PUNTA MARINA              | NORTHERN PETROLEUM (UK)         | EMILIA ROMAGNA                       | RA          | 29,70            |
| 41 | XLIX-4         | 03/05 | COSTA PAVESI (14)         | COMPAGNIA IDROCARBURI GENERALE  | EMILIA ROMAGNA                       | PR          | 341,85           |
| 42 | XLIX-6         | 05/05 | ALTEDO                    | COMPAGNIA IDROCARBURI GENERALE  | EMILIA ROMAGNA                       | BO-FE       | 190,87           |
| 43 | XLIX-6         | 05/05 | PIZZO SCIABOLONE          | GAS PLUS ITALIANA               | BASILICATA                           | MT          | 96,22            |
| 44 | XLIX-7         | 06/05 | BRIENZA                   | JKX ITALIA                      | BASILICATA                           | PZ          | 75,86            |
| 45 | XLIX-7         | 06/05 | SANTA MARGHERITA (14)     | SVILUPPO RISORSE NATURALI       | EMILIA ROMAGNA                       | PR          | 308,83           |
| 46 | XLIX-7         | 06/05 | CASCINA CAMPAZZO (15)     | NORTHSUN ITALIA                 | LOMBARDIA                            | BS-CR       | 161,80           |
| 47 | XLIX-7         | 06/05 | LA RISORTA                | NORTHSUN ITALIA                 | VENETO<br>EMILIA ROMAGNA             | RO-FE       | 369,50           |
| 48 | XLIX-8         | 07/05 | LA PROSPERA               | NORTHSUN ITALIA                 | VENETO<br>EMILIA ROMAGNA             | RO-FE       | 110,00           |
| 49 | XLIX-8         | 07/05 | OPERA                     | NORTHSUN ITALIA                 | LOMBARDIA                            | MI-PV       | 329,00           |
| 50 | XLIX-8         | 07/05 | SOLAROLO (16)             | GROVE ENERGY                    | EMILIA ROMAGNA                       | BO-FO-RA    | 258,45           |
| 51 | XLIX-9         | 08/05 | S.MARTINO (17)            | TERRACON                        | EMILIA ROMAGNA                       | PR          | 250,70           |
| 52 | XLIX-10        | 09/05 | ANZI                      | ENI DIVISIONE E&P               | BASILICATA                           | PZ          | 117,40           |
| 53 | XLIX-10        | 09/05 | SATRIANO DI LUCANIA       | ENI DIVISIONE E&P               | BASILICATA                           | PZ          | 104,30           |
| 54 | XLIX-10        | 09/05 | LA CERASA                 | SHELL ITALIA E&P                | BASILICATA                           | PZ          | 75,86            |
| 55 | XLIX-10        | 09/05 | MONTE CAVALLO             | SHELL ITALIA E&P                | BASILICATA                           | PZ-SA       | 211,90           |
| 56 | XLIX-10        | 09/05 | PIGNOLA                   | SHELL ITALIA E&P                | BASILICATA                           | PZ          | 54,83            |
| 57 | XLIX-10        | 09/05 | MOLINELLA (18)            | COMPAGNIA IDROCARBURI GENERALE  | EMILIA ROMAGNA                       | BO-FE       | 506,20           |
| 58 | XLIX-11        | 10/05 | TRIGOLO (15)              | ENI DIVISIONE E&P               | LOMBARDIA                            | BS-CR       | 161,80           |
| 59 | XLIX-12        | 11/05 | GRASSANO (23)             | ENERGIA DELLA CONCORDIA         | BASILICATA                           | MT          | 66,24            |
| 60 | XLIX-12        | 11/05 | BARZANO (19)              | EDISON                          | LOMBARDIA                            | BG-LC-MI    | 297,60           |
| 61 | XLIX-12        | 11/05 | SANTA CROCE               | SVILUPPO RISORSE NATURALI       | CAMPANIA<br>MOLISE                   | BE-CB       | 745,60           |
| 62 | XLIX-12        | 11/05 | MORDANO (16)              | PO VALLEY OPERATIONS PTY        | EMILIA ROMAGNA                       | BO-FO-RA    | 258,45           |
| 63 | XLIX-12<br>L-3 | 11/05 | CIPRESSI                  | ENI                             | ABRUZZO                              | PE-TE       | 101,20<br>144,43 |
| 64 | XLIX-12        | 11/05 | ROSETO DEGLI ABRUZZI (20) | ENERGIA DELLA CONCORDIA         | ABRUZZO                              | TE          | 13,40            |
| 65 | XLIX-12        | 11/05 | PONTE DEI GRILLI (16)     | ALEANNA RESOURCES               | EMILIA ROMAGNA                       | BO-FO-RA    | 258,45           |
| 66 | L-1            | 12/05 | CORTE DEI SIGNORI         | ALEANNA RESOURCES               | EMILIA ROMAGNA                       | FE          | 248,70           |
| 67 | L-1            | 12/05 | PANNOCCHIA (17)           | EDISON                          | EMILIA ROMAGNA                       | PR          | 250,70           |
| 68 | L-1            | 12/05 | MAZZALASINO (22)          | PO VALLEY OPERATIONS PTY        | EMILIA ROMAGNA                       | MO-RE       | 197,80           |
| 69 | L-1            | 12/05 | PODERE GALLINA (18)       | PO VALLEY OPERATIONS PTY        | EMILIA ROMAGNA                       | BO-FE       | 506,20           |
| 70 | L-1            | 12/05 | POGGIO MORELLO            | ENERGIA DELLA CONCORDIA         | MARCHE<br>ABRUZZO                    | AP-TE       | 83,19            |
| 71 | L-1            | 12/05 | SAN GERVASIO              | ENERGIA DELLA CONCORDIA         | ABRUZZO                              | TE          | 68,12            |
| 72 | L-2            | 01/06 | SASSUOLO                  | TERRACON                        | EMILIA ROMAGNA                       | MO-RE       | 252,26           |
| 73 | L-2            | 01/06 | BADILE                    | ENERGIA DELLA CONCORDIA         | LOMBARDIA                            | MI-PV       | 154,50           |
| 74 | L-2            | 01/06 | COLLE GINESTRE            | COMPAGNIA IDROCARBURI GENERALE  | ABRUZZO<br>MOLISE                    | CB<br>CH    | 86,55            |
| 75 | L-2            | 01/06 | GENZONE (21)              | ENERGIA DELLA CONCORDIA         | LOMB. (318,70)<br>EMILIA ROM. (3,30) | LO-PV<br>PC | 322,00           |
| 76 | L-2            | 01/06 | POSTA DEL GIUDICE         | ENERGIA DELLA CONCORDIA         | PUGLIA                               | FG          | 113,60           |
| 77 | L-2            | 01/06 | SERRA DEI GATTI (24)      | INTERGAS PIÙ                    | PUGLIA                               | FG          | 121,80           |
| 78 | L-3            | 02/06 | OSSOLA (19)               | PO VALLEY OPERATIONS PTY        | LOMBARDIA                            | BG-LC-MI    | 297,60           |
| 79 | L-3            | 02/06 | MASSERIA MANFREDI         | COMPAGNIA IDROCARBURI GENERALE  | ABRUZZO                              | PE          | 78,65            |

|     |      |       |                                   |   |                          |                 |        |
|-----|------|-------|-----------------------------------|---|--------------------------|-----------------|--------|
|     |      |       | <b>(26)</b>                       | IDROCARBURI   |                          |                 |        |
| 80  | L-4  | 03/06 | <b>SAN GIOVANNI (28)</b>          | TERRACON  | EMILIA ROMAGNA           | MO-RE           | 104,70 |
| 81  | L-4  | 03/06 | <b>SANT'ANNA (20)</b>             | COR.PRO.ITALIA, TERRACON                              | ABRUZZO                  | TE              | 13,40  |
| 82  | L-4  | 03/06 | <b>BELGIOIOSO (21)</b>            | ALEANNA RESOURCES                                     | LOMBARDIA<br>EMILIA ROM. | LO-PV-PC        | 322,00 |
| 83  | L-4  | 03/06 | <b>BUGIA (22)</b>                 | ALEANNA RESOURCES                                     | EMILIA ROMAGNA           | MO-RE           | 197,80 |
| 84  | L-4  | 03/06 | <b>MEDOLA (25)</b>                | ALEANNA RESOURCES                                     | EMILIA ROMAGNA           | BO-MO           | 448,80 |
| 85  | L-4  | 03/06 | <b>PALAZZO GERVASIO</b> SAN       | ALEANNA RESOURCES                                     | PUGLIA<br>BASILICATA     | BA-PZ           | 561,00 |
| 86  | L-4  | 03/06 | <b>PONTE DEL DIAVOLO</b>          | ALEANNA RESOURCES                                     | EMILIA ROMAGNA           | FE              | 204,60 |
| 87  | L-4  | 03/06 | <b>TORRENTE FREDDA (23)</b> ACQUA | ALEANNA RESOURCES                                     | BASILICATA               | MT              | 66,24  |
| 88  | L-4  | 03/06 | <b>ABBADIA CERRETO (29)</b>       | ENI   | LOMBARDIA                | CR-LO           | 91,82  |
| 89  | L-4  | 03/06 | <b>VILLA MAZZAROSA (20)</b>       | INTERGAS PIÙ  | ABRUZZO                  | TE              | 13,40  |
| 90  | L-5  | 04/06 | <b>FAETO (24)</b>                 | PETREN  | PUGLIA                   | FG              | 121,80 |
| 91  | L-5  | 04/06 | <b>BIBBIANO</b>                   | TERRACON  | EMILIA ROMAGNA           | MO-PR-RE        | 411,90 |
| 92  | L-5  | 04/06 | <b>SALICETO (30)</b>              | TERRACON  | EMILIA ROMAGNA           | PC              | 24,34  |
| 93  | L-5  | 04/06 | <b>ZAPPOLINO (25)</b>             | EDISON  | EMILIA ROMAGNA           | BO-MO           | 448,80 |
| 94  | L-5  | 04/06 | <b>COLLE DEI NIDI</b>             | GAS PLUS ITALIANA, INTERGAS<br>PIÙ, PETROREP ITALIANA | MARCHE<br>ABRUZZO        | AP-TE           | 83,19  |
| 95  | L-5  | 04/06 | <b>VILLA CARBONE</b>              | INTERGAS PIÙ. GAS PLUS<br>ITALIANA                    | ABRUZZO                  | TE              | 68,12  |
| 96  | L-6  | 05/06 | <b>MASSERIA DELLA GIOIA (24)</b>  | CONSUL SERVICE  | PUGLIA                   | FG              | 121,80 |
| 97  | L-7  | 06/06 | <b>MONTE GALLO (27)</b>           | GAS PLUS ITALIANA                                     | MARCHE                   | AN-MC           | 122,10 |
| 98  | L-7  | 06/06 | <b>S. ROCCO</b>                   | COMPAGNIA GENERALE<br>IDROCARBURI                     | ABRUZZO                  | CH              | 67,75  |
| 99  | L-7  | 06/06 | <b>S. VENERE (26)</b>             | ENI, GAS PLUS ITALIANA                                | ABRUZZO                  | PE              | 73,12  |
| 100 | L-8  | 07/06 | <b>ROCCA DI BOLIGNANO (27)</b>    | COR.PRO.ITALIA, TERRACON                              | MARCHE                   | AN-MC           | 122,10 |
| 101 | L-8  | 07/06 | <b>BRISIGHELLA (31)</b>           | UNION EQUITIES<br>CORPORATION                         | EMILIA ROMAGNA           | FC-RA           | 246,00 |
| 102 | L-8  | 07/06 | <b>FANTOZZA (28)</b>              | ALEANNA RESOURCES                                     | EMILIA ROMAGNA           | MO-RE           | 104,70 |
| 103 | L-8  | 07/06 | <b>PRADA (29)</b>                 | ALEANNA RESOURCES                                     | LOMBARDIA                | CR-LO           | 91,82  |
| 104 | L-8  | 07/06 | <b>CENTRALE LUNA</b>              | BIG   | UMBRIA                   | TR              | 2,524  |
| 105 | L-9  | 08/06 | <b>MOLINO (30)</b>                | ALEANNA RESOURCES                                     | EMILIA ROMAGNA           | PC              | 24,35  |
| 106 | L-9  | 08/06 | <b>LE SALINE (33)</b>             | ALEANNA RESOURCES                                     | EMILIA ROMAGNA<br>VENETO | FE-PD-RO        | 616,80 |
| 107 | L-9  | 08/06 | <b>TRE PONTI (32)</b>             | ALEANNA RESOURCES                                     | VENETO                   | PD-RO-VE-<br>FE | 742,80 |
| 108 | L-10 | 09/06 | <b>POVEGLIANO</b>                 | COMPAGNIA GENERALE<br>IDROCARBURI                     | VENETO                   | TV              | 529,75 |
| 109 | L-12 | 11/06 | <b>FAENZA (31)</b>                | GAS PLUS ITALIANA                                     | EMILIA ROMAGNA           | FC-RA           | 246,00 |
| 110 | L-12 | 11/06 | <b>MARZENO (31)</b>               | TERRACON  | EMILIA ROMAGNA           | FC-RA           | 246,00 |
| 111 | L-12 | 11/06 | <b>FONTANA AUTUNO</b>             | CELTIQUE ENERGIE<br>PETROLEUM                         | BASILICATA               | MT              | 80,82  |
| 112 | L-12 | 11/06 | <b>MONTE NEGRO (34)</b>           | CELTIQUE ENERGIE<br>PETROLEUM                         | BASILICATA               | MT              | 287,70 |
| 113 | L-12 | 11/06 | <b>POZZO FRASCAROSSA</b>          | CELTIQUE ENERGIE<br>PETROLEUM                         | BASILICATA               | MT              | 412,10 |
| 114 | L-12 | 11/06 | <b>TORRENTE ALVO</b>              | CELTIQUE ENERGIE<br>PETROLEUM                         | BASILICATA               | MT              | 81,015 |
| 115 | LI-1 | 12/06 | <b>QUATTRO CAMINI (32)</b>        | GROVE ENERGY  | EMILIA ROMAGNA<br>VENETO | PD-RO-VE-<br>FE | 742,80 |
| 116 | LI-1 | 12/06 | <b>S. URBANO (33)</b>             | GROVE ENERGY  | EMILIA ROMAGNA<br>VENETO | FE-PD-RO        | 616,80 |
| 117 | L-12 | 12/06 | <b>SERRE ALTE (34)</b>            | CONSUL SERVICE  | BASILICATA               | MT              | 287,70 |
| 118 | L-12 | 12/06 | <b>VILLA GIGLI</b>                | CONSUL SERVICE, COMPAGNIA<br>GENERALE IDROCARBURI     | MARCHE                   | AN-MC           | 100,90 |

Le istanze in concorrenza tra loro sono rilevabili dalla corrispondenza del numero tra parentesi

ISTANZE DI PERMESSO DI PROSPEZIONE IN MARE

| N. | Pubblic. BUIG       | Arrivo                  | Denominazione istanza | Società titolare | Zona   | Area Km <sup>2</sup> |
|----|---------------------|-------------------------|-----------------------|------------------|--|----------------------|
| 1  | XL-10<br>L-5<br>L-7 | 09/05<br>04/06<br>06/06 | <b>d 4 E.P.-SA</b>    | SARAS            | E – Mare Mediterraneo -<br>Golfo di Cagliari | (1.150,00)<br>470,60 |
| 2  | L-6<br>L-7          | 05/06<br>06/06          | <b>d 5 E.P.-SA</b>    | SARAS            | E – Mare Mediterraneo –<br>Golfo di Oristano | (855,15)<br>629,95   |

## ISTANZE DI PERMESSO DI RICERCA IN MARE

| N. | Pubblic. BUIG | Arrivo | Denominazione istanza    | Società titolare                | Zona                      | Area Km <sup>2</sup> |
|----|---------------|--------|--------------------------|---------------------------------|---------------------------|----------------------|
| 1  | XL-1          | 12/95  | <b>d 146 D.R.-CN</b>     | CANADA<br>NORTHWEST<br>ITALIANA | D - Mare Ionio            | 162,28               |
| 2  | XL-8          | 07/96  | <b>d 147 D.R.-AG</b>     | ENI                             | D - Mare Ionio            | 993,96               |
| 3  | XLII-12       | 11/98  | <b>d 341 C.R.-PU</b>     | PUMA PETROLEUM                  | C - Mare Mediterraneo     | 658,75               |
| 4  | XLIII-2       | 01/99  | <b>d 90 E.R.-PU</b>      | PUMA PETROLEUM                  | E - Mare Tirreno          | 683,13               |
| 5  | XLIII-5       | 04/99  | <b>d 91 E.R.-PU</b>      | PUMA PETROLEUM                  | E - Mare Tirreno          | 643,12               |
| 6  | XLV-8         | 07/01  | <b>d 342 C.R.-PU</b>     | PUMA PETROLEUM                  | C - Mare Mediterraneo     | 716,70               |
| 7  | XLVII-5       | 04/03  | <b>d 345 C.R.-MF (1)</b> | MAYFAIR<br>PETROLEUM LIMITED    | C - Canale di Sicilia     | 267,81               |
| 8  | XLVII-8       | 07/03  | <b>d 346 C.R.-EA (1)</b> | ENI - EDISON                    | C - Canale di Sicilia     | 267,81               |
| 9  | XLVII-12      | 11/03  | <b>d 347 C.R.-NP</b>     | NORTHERN<br>PETROLEUM           | C - Canale di Sicilia     | 391,49               |
| 10 | XLVIII-3      | 02/04  | <b>d 21 G.R.-NP</b>      | NORTHERN<br>PETROLEUM           | G - Canale di Sicilia     | 712,50               |
| 11 | XLVIII-5      | 04/04  | <b>d 57 F.R.-NP</b>      | NORTHERN<br>PETROLEUM           | F e D - Mare Adriatico    | 734,50               |
| 12 | XLVIII-6      | 05/04  | <b>d 58 F.R.-NP</b>      | NORTHERN<br>PETROLEUM           | F e D - Mare Adriatico    | 734,64               |
| 13 | XLIX--3       | 02/05  | <b>d 22 G.R.-NP</b>      | NORTHERN<br>PETROLEUM           | G - Canale di Sicilia     | 743,09               |
| 14 | XLIX--5       | 04/05  | <b>d 59 F.R.-NP</b>      | NORTHERN<br>PETROLEUM           | F - Mare Ionio            | 730,75               |
| 15 | XLIX-6        | 05/05  | <b>d 23 G.R.-NP</b>      | NORTHERN<br>PETROLEUM           | C e G - Canale di Sicilia | 743,81               |
| 16 | XLIX-6        | 05/05  | <b>d 24 G.R.-NP</b>      | NORTHERN<br>PETROLEUM           | C e G - Canale di Sicilia | 726,90               |
| 17 | L-1           | 12/05  | <b>d 349 C.R.-MD</b>     | MEDOIL                          | C - Canale di Sicilia     | 366,25               |
| 18 | L-1           | 12/05  | <b>d 350 C.R.-MD</b>     | MEDOIL                          | C - Canale di Sicilia     | 589,69               |
| 19 | L-4           | 03/06  | <b>d 60 F.R.-NP</b>      | NORTHERN<br>PETROLEUM           | F - Mare Adriatico        | 741,80               |
| 20 | L-7           | 06/06  | <b>d 148 D.R.-CS</b>     | CONSUL SERVICE                  | D – Mare Ionio            | 162,28               |
| 21 | L-7           | 06/06  | <b>d 61 F.R.-NP</b>      | NORTHERN<br>PETROLEUM           | F - Mare Adriatico        | 733,50               |
| 22 | L-10          | 09/06  | <b>d 149 D.R.-NP</b>     | NORTHERN<br>PETROLEUM           | D - Mare Adriatico        | 735,70               |
| 23 | L-11          | 10/06  | <b>d 492 B.R.-EL</b>     | PETROCELTIC ELSA                | B – Mare Adriatico        | 172,40               |
| 24 | L-11          | 10/06  | <b>d 493 B.R.-EL</b>     | PETROCELTIC ELSA                | B – Mare Adriatico        | 327,10               |
| 25 | L-11          | 10/06  | <b>d 494 B.R.-EL</b>     | PETROCELTIC ELSA                | B – Mare Adriatico        | 287,50               |
| 26 | L-11          | 10/06  | <b>d 495 B.R.-EL</b>     | PETROCELTIC ELSA                | B – Mare Adriatico        | 165,00               |
| 27 | L-11          | 10/06  | <b>d 496 B.R.-EL</b>     | PETROCELTIC ELSA                | B – Mare Adriatico        | 263,49               |
| 28 | L-11          | 10/06  | <b>d 497 B.R.-EL</b>     | PETROCELTIC ELSA                | B – Mare Adriatico        | 407,40               |
| 29 | L-11          | 10/06  | <b>d 498 B.R.-EL</b>     | PETROCELTIC ELSA                | B – Mare Adriatico        | 526,80               |

|    |      |       |                      |                  |                    |        |
|----|------|-------|----------------------|------------------|--------------------|--------|
| 30 | L-11 | 10/06 | <b>d 499 B.R.-EL</b> | PETROCELTIC ELSA | B – Mare Adriatico | 269,68 |
| 31 | L-11 | 10/06 | <b>d 500 B.R.-EL</b> | PETROCELTIC ELSA | B – Mare Adriatico | 123,90 |

Le istanze in concorrenza tra loro sono rilevabili dalla corrispondenza del numero tra parentesi

#### ISTANZE DI CONCESSIONE DI COLTIVAZIONE IN TERRA

| N. | Public. BUIG | Arrivo | Denominazione istanza   | Società titolare                                  | Regioni        | Province | Area Km <sup>2</sup> |
|----|--------------|--------|-------------------------|---|----------------|----------|----------------------|
| 1  | XLVII-10     | 09/03  | <b>AGOSTA</b>           | ENI, PETROREP ITALIANA                            | EMILIA ROMAGNA | FE       | 26,93                |
| 2  | XLIX-5       | 04/05  | <b>ABBADESSE</b>        | GROVE ENERGY                                      | EMILIA ROMAGNA | RA       | 14,70                |
| 3  | XLIX-6       | 05/05  | <b>CAPPARUCCIA</b>      | ENI, EDISON                                       | MARCHE         | AP       | 59,55                |
| 4  | L-6          | 05/06  | <b>SILLARO</b>          | NORTHSUN ITALIA, PO VALLEY OPERATIONS PTY         | EMILIA ROMAGNA | BO       | 7,37                 |
| 5  | L-7          | 06/06  | <b>AGLAVIZZA</b>        | JKX ITALIA  | ABRUZZO        | CH       | 7,32                 |
| 6  | L-8          | 07/06  | <b>MEZZOCOLLE</b>       | ENI   | EMILIA ROMAGNA | BO-FE    | 144,90               |
| 7  | L-8          | 07/06  | <b>S. ALBERTO</b>       | EDISON, NORTHSUN ITALIA, PO VALLEY OPERATIONS PTY | EMILIA ROMAGNA | BO       | 19,51                |
| 8  | L-10         | 09/06  | <b>CASCINA CASTELLO</b> | NORTHSUN ITALIA                                   | LOMBARDIA      | CR-LO-MI | 14,49                |

Le istanze in concorrenza tra loro sono rilevabili dalla corrispondenza del numero tra parentesi

#### ISTANZE DI CONCESSIONE DI COLTIVAZIONE IN MARE

| N. | Public. BUIG | Arrivo | Denominazione istanza | Società titolare                    | Zona                  | Area Km <sup>2</sup> |
|----|--------------|--------|-----------------------|-------------------------------------|-----------------------|----------------------|
| 1  | XL-4         | 02/88  | <b>d 26 B.C.-AG</b>   | AGIP                                | B - Mare Adriatico    | 58,48                |
| 2  | XXXIX-3      | 02/95  | <b>d 23 A.C.-AG</b>   | AGIP                                | A - Mare Adriatico    | 58,32                |
| 3  | XLI-1        | 12/96  | <b>d 1 G.C.-AG</b>    | AGIP, EDISON GAS                    | G - Canale di Sicilia | 171,70               |
| 4  | XLI-4        | 03/97  | <b>d 35 A.C.-AG</b>   | AGIP, ELF IDR. ITAL., PETR. IT. SPI | A - Mare Adriatico    | 144,17               |
| 6  | XLV-3        | 02/01  | <b>d 37 A.C.-AG</b>   | ENI                                 | A - Mare Adriatico    | 73,56                |
| 7  | L-3          | 02/06  | <b>d 38 A.C.-AG</b>   | ENI, EDISON                         | A - Mare Adriatico    | 54,26                |
| 8  | L-9          | 08/06  | <b>d 39 A.C.-EA</b>   | ENI                                 | A - Mare Adriatico    | 103,60               |
| 9  | L-10         | 09/06  | <b>d 29 B.C.-AG</b>   | ENI                                 | B - Mare Adriatico    | 27,31                |
| 10 | LI-1         | 12/06  | <b>d 6 F.C.-AG</b>    | ENI                                 | F-Mare Jonio          | 76,69                |

Le istanze in concorrenza tra loro sono rilevabili dalla corrispondenza del numero tra parentesi

#### ISTANZE DI CONCESSIONE DI STOCCAGGIO

| N. | Public. BUIG | Arrivo | Denominazione istanza  | Società titolare           | Regioni        | Province | Area Km <sup>2</sup> |
|----|--------------|--------|------------------------|----------------------------|----------------|----------|----------------------|
| 1  | XLVI-8       | 07/02  | <b>RIVARA</b>          | INDIPENDENT MANAGEMENT GAS | EMILIA ROMAGNA | MO-BO    | 117,14               |
| 2  | XLVI-9       | 08/02  | <b>CORNEGLIANO</b>     | ITAL GAS STORAGE           | LOMBARDIA      | LO       | 24,23                |
| 3  | XLVI-9       | 08/02  | <b>COTIGNOLA</b>       | EDISON STOCCAGGIO          | EMILIA ROMAGNA | RA       | 22,14                |
| 4  | XLVI-9       | 08/02  | <b>CUGNO LE MACINE</b> | GEOGAS                     | BASILICATA     | MT       | 48,16                |
| 5  | XLVI-9       | 08/02  | <b>SAN POTITO</b>      | EDISON STOCCAGGIO          | EMILIA ROMAGNA | RA       | 19,67                |
| 6  | XLVI-9       | 08/02  | <b>SERRA PIZZUTA</b>   | GEOGAS                     | BASILICATA     | MT       | 10,15                |

|   |  |       |                |                   |        |    |       |
|---|--|-------|----------------|-------------------|--------|----|-------|
| 7 |  | 06/06 | <b>SINARCA</b> | GAS PLUS ITALIANA | MOLISE | CB | 20,49 |
|---|--|-------|----------------|-------------------|--------|----|-------|

Le istanze in concorrenza tra loro sono rilevabili dalla corrispondenza del numero tra parentesi.

PIANI TOPOGRAFICI  
ALLEGATI ALLE ISTANZE ED AI DECRETI PUBBLICATI  
NEL PRESENTE BOLLETTINO



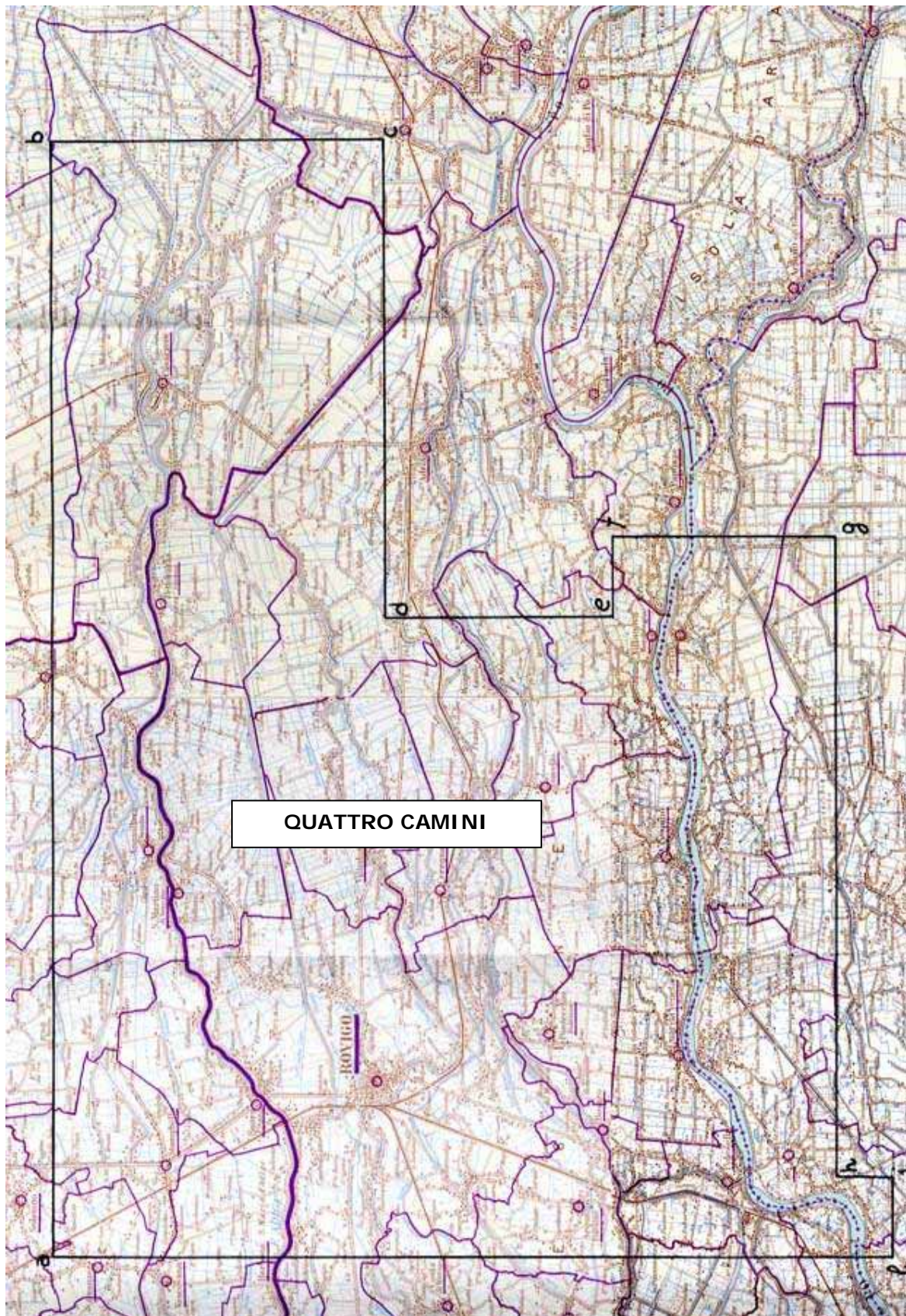

TAV. 1 – Istanza di permesso di ricerca QUATTRO CAMINI

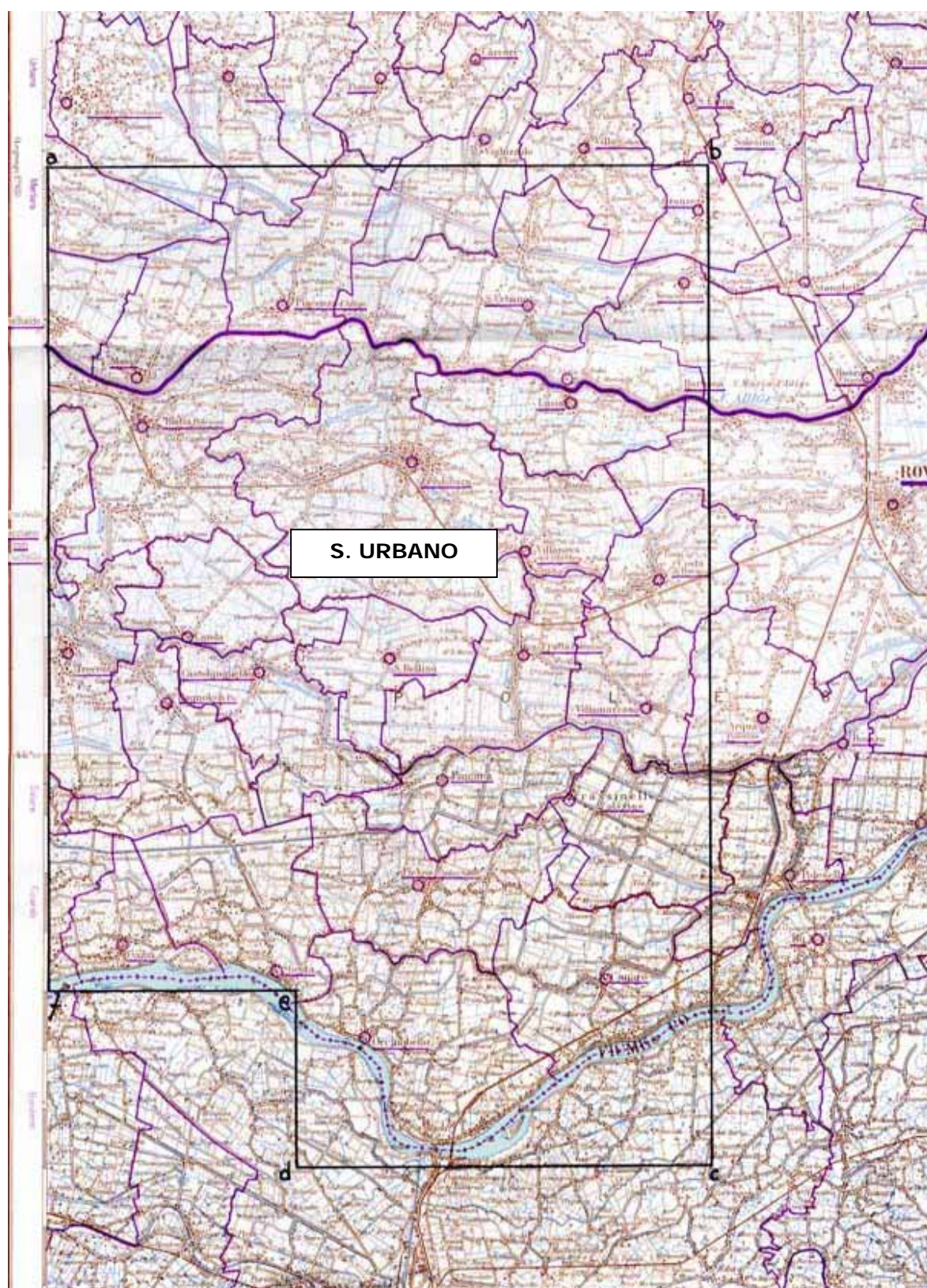

TAV. 2 – Istanza di permesso di ricerca S. URBANO

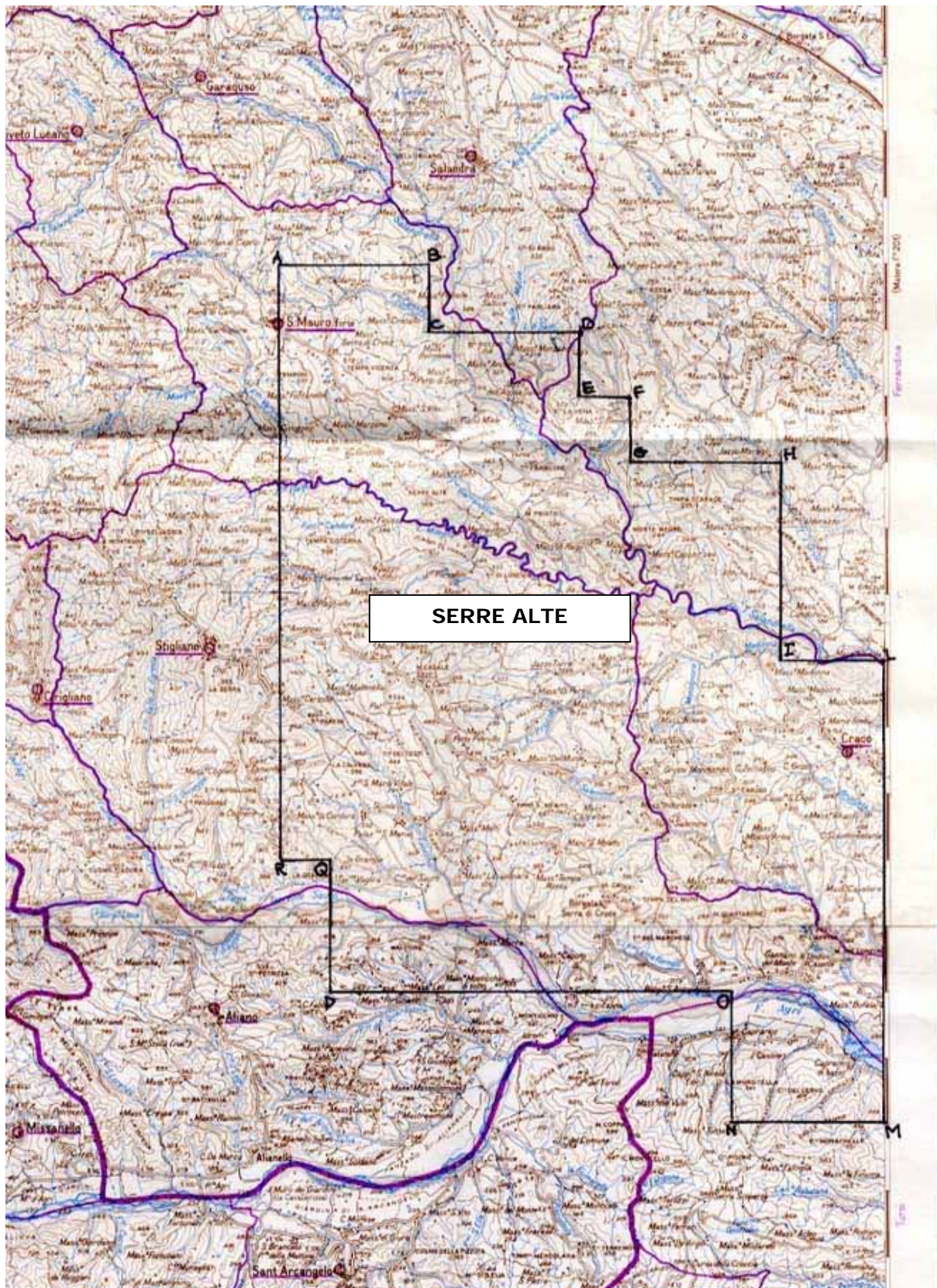

TAV. 3 – Istanza di permesso di ricerca SERRE ALTE

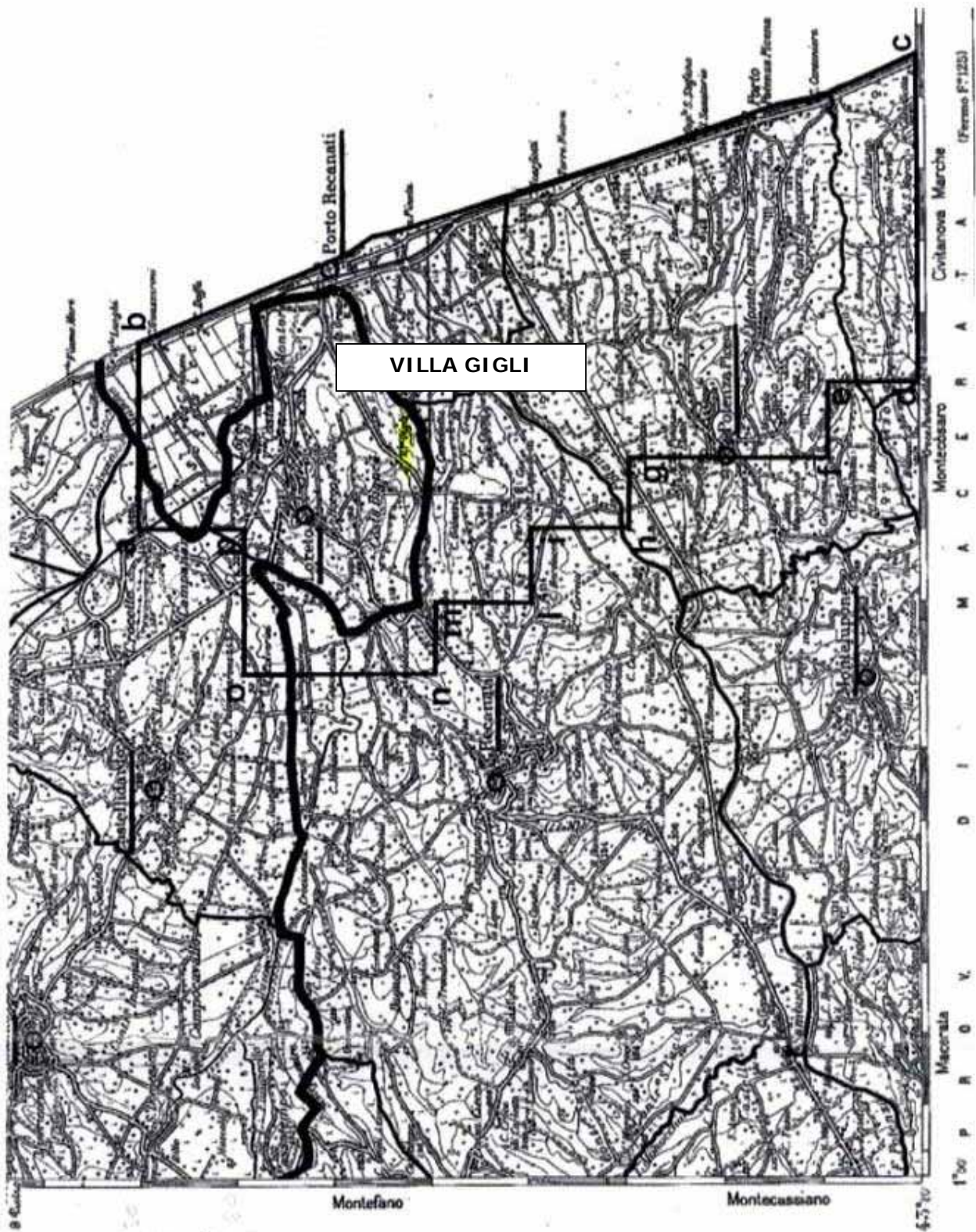

TAV. 4 – Istanza di permesso di ricerca VILLA GIGLI

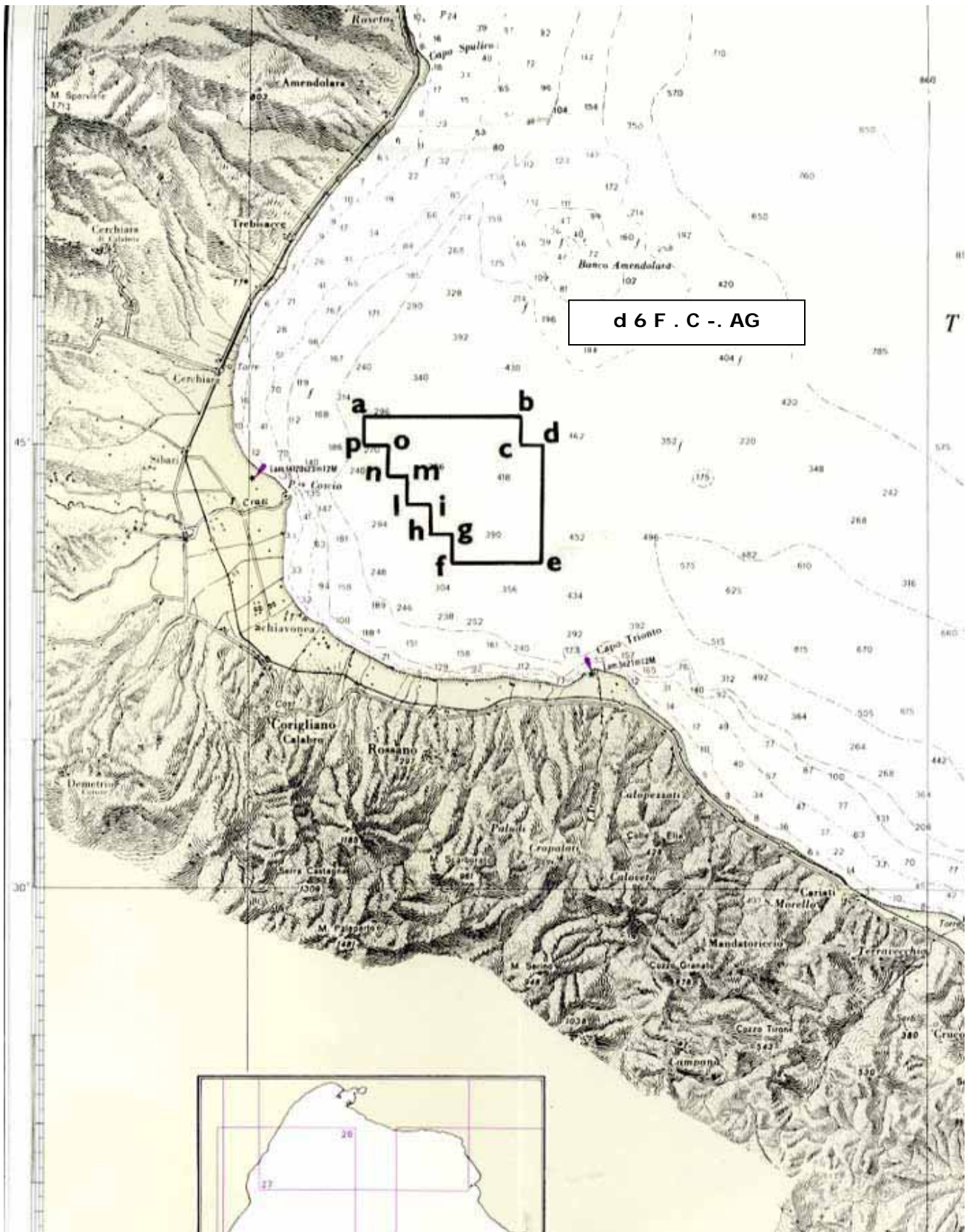

TAV. 5 – Istanza di concessione di coltivazione d 6 F . C -. AG